

CONFIGURAÇÃO DE PENAS P/ PLOTAGEM		
PENA	COR	ESP.
1	7	0,1
2	7	0,2
3	7	0,3
4	7	0,4
5	7	0,5
6	7	0,6
7	7	0,25
8	7	0,08
9	7	0,1
REST.COLOR: 0,25		

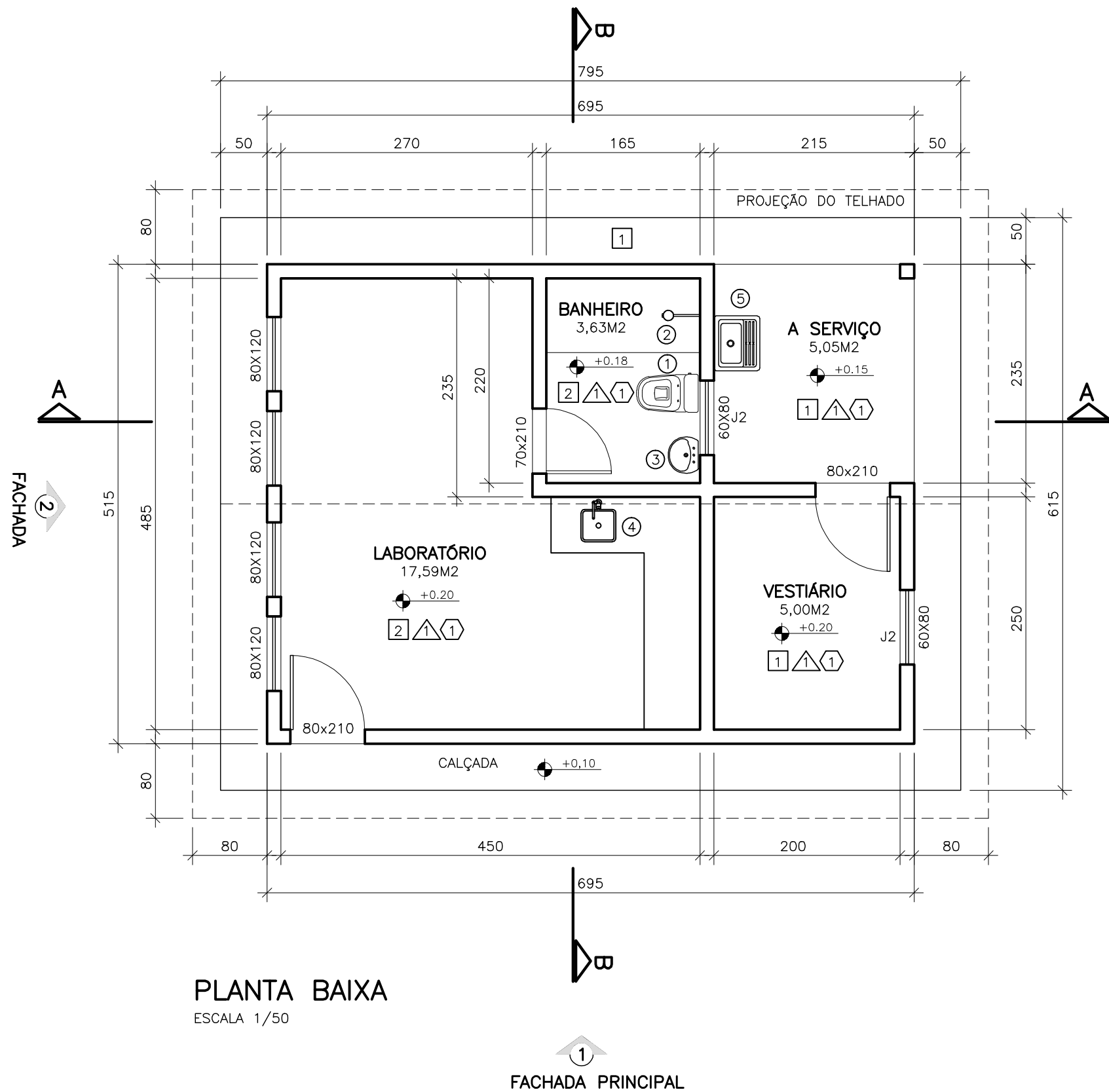

PLANTA BAIXA
ESCALA 1/50

FACHADA PRINCIPAL

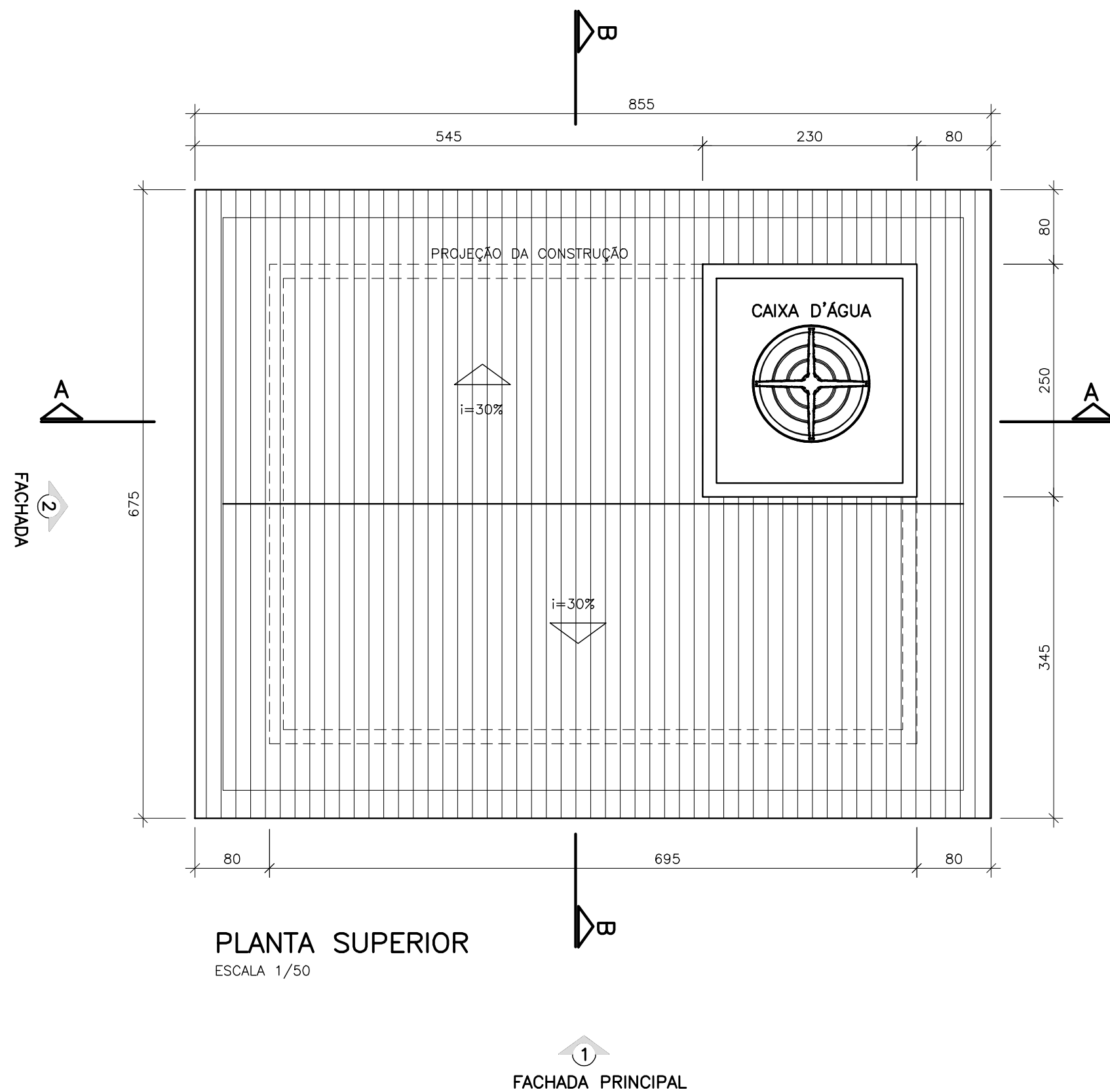

PLANTA SUPERIOR
ESCALA 1/50

FACHADA PRINCIPAL

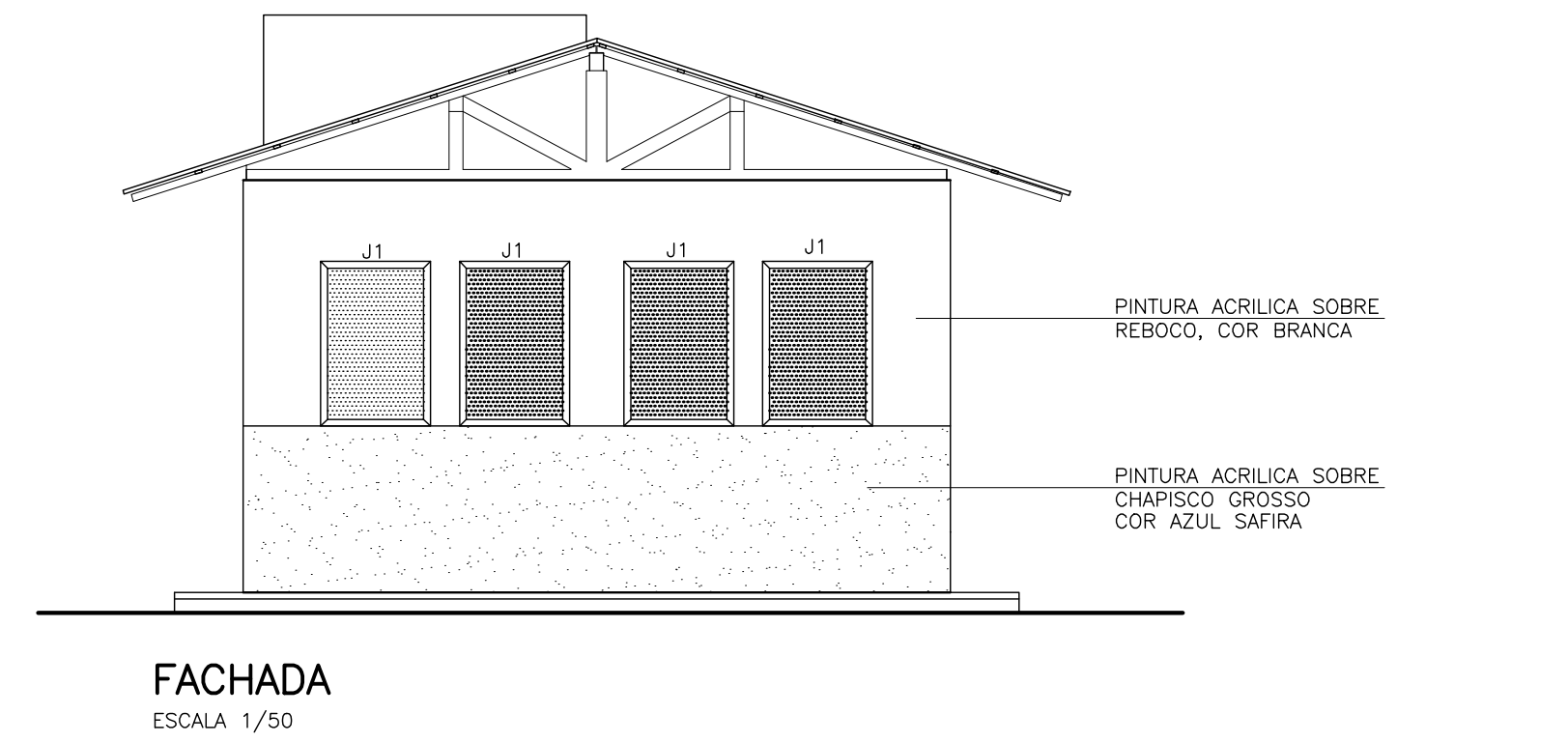

FACHADA
ESCALA 1/50



FACHADA PRINCIPAL
ESCALA 1/50

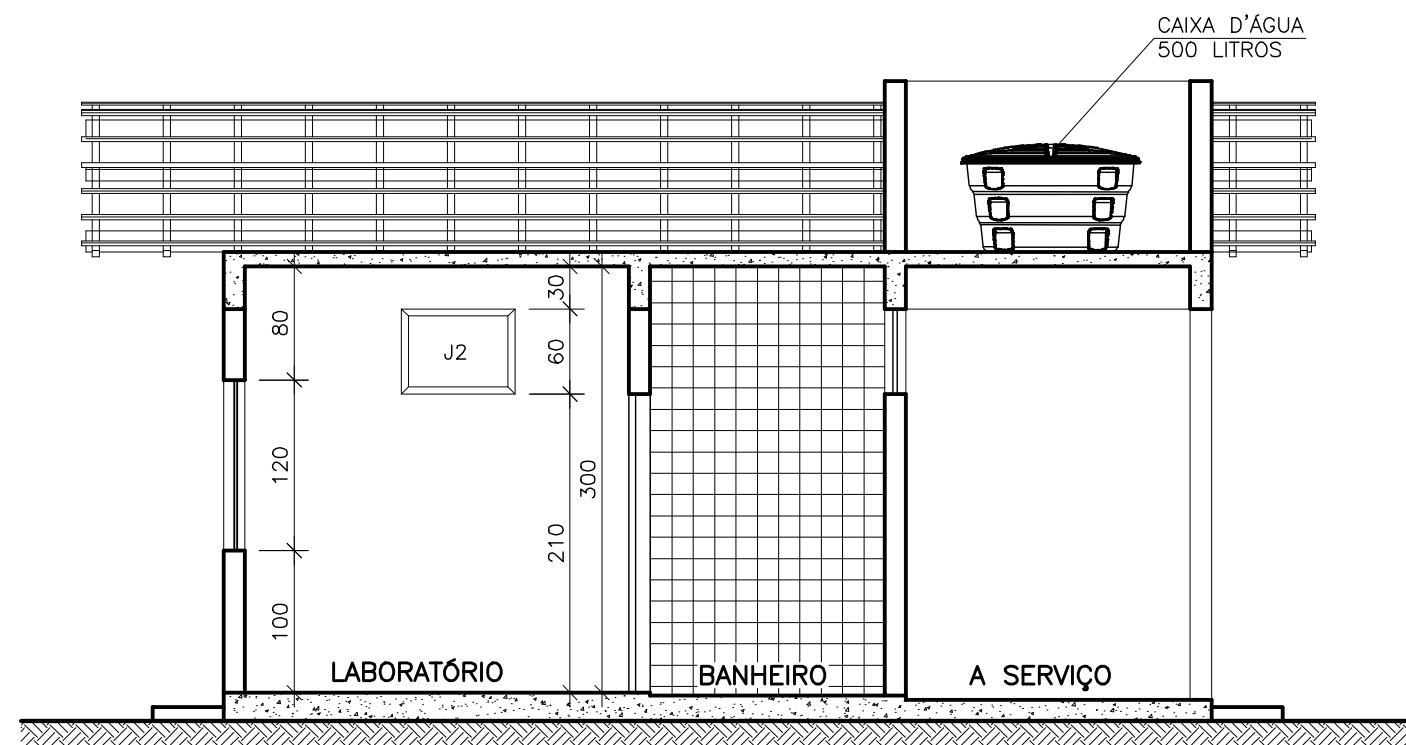

CORTE A-A
ESCALA 1/50

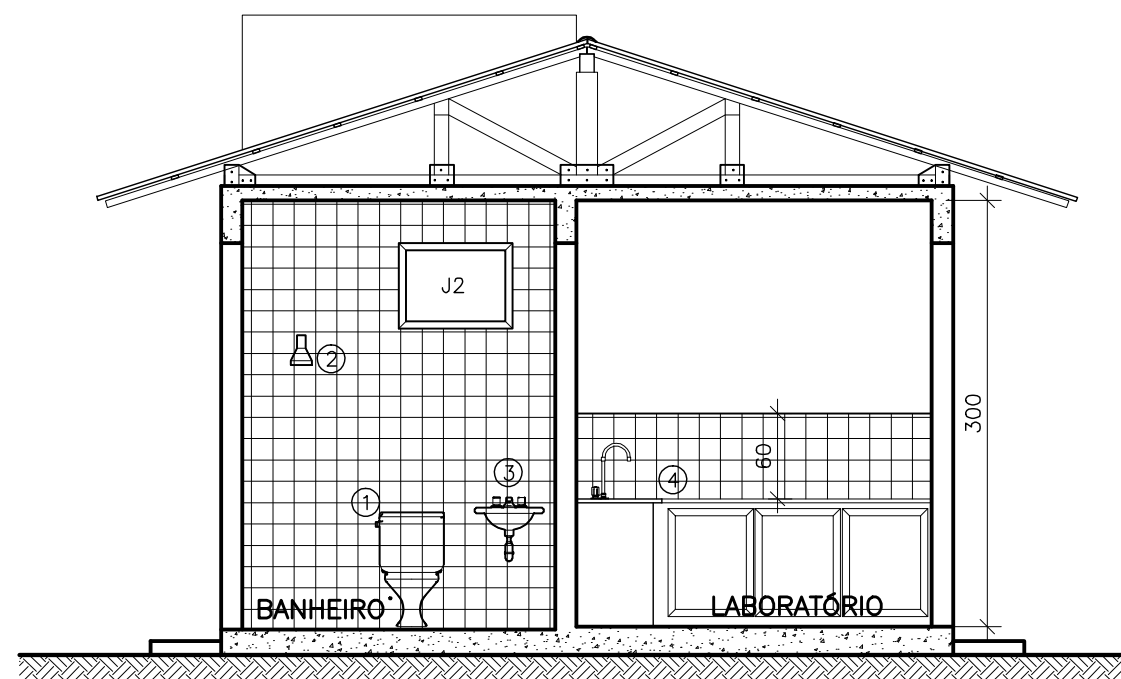

CORTE B-B
ESCALA 1/50

ACABAMENTOS	
REF.	DESCRIÇÃO
1	PISO CIMENTADO COM ACABAMENTO LISO DE CIMENTO E AREIA e=1,5cm.
2	PISO CERÂMICO ANTI-DERRAPANTE
3	LAJE PRE-MOLDADA EM CONCRETO, SOBRECARGA 150KG/M2
4	PAREDE EMBOÇADA C/ ARGAMASSA DE CIMENTO, CAL E AREIA, TRAÇO 1:1:5,5 E ESP. 20mm PARA ASSENTAMENTO DE AZULEJOS ATÉ O TETO C/ ARGAMASSA COLANTE E REJUNTE DE CIMENTO BRANCO.
5	PAREDES INTERNAS EM ALVENARIA DE BLOCOS DE CONCRETO VAZADOS COM DIMENSÃO DE 14x19x39cm, EMBOÇADAS E PINTADAS COM TINTA LÁTEX PVA, PADRÃO POPULAR INCLUSIVE COM SELADOR, EM DUAS DEMÃO NA COR BRANCA.

QUADRO DE ESQUADRIAS			
REF.	TIPO	DIMENSÕES	QUANT.
J1	JANELA TIPO BÂSCULA, EM ALUMÍNIO, COM VIDRO PLANO TRANSPARENTE LISO e=4mm	80x120	04
J2	JANELA CORRER, EM ALUMÍNIO, COM VIDRO PLANO TRANSPARENTE LISO e=4mm	80x60	02
P1	PORTA DE MADEIRA TIPO PRANCHETA, COMPLETA PINTURA COM TINTA ESMALTE SINTÉTICO PADRÃO POPULAR, FUNDO BRANCO NIVELADOR DE MADEIRA EM DUAS DEMÃO	70x210	01
P2	PORTA DE MADEIRA TIPO ALMOFADADA, COMPLETA PINTURA COM TINTA ESMALTE SINTÉTICO PADRÃO POPULAR, FUNDO BRANCO NIVELADOR DE MADEIRA EM DUAS DEMÃO	80x210	02

LISTA DE MATERIAL		
REF.	TIPO	QUANT.
1	BACIA SIFONADA DE LOUÇA BRANCA - CELITE OU SIMILAR - PADRÃO POPULAR INCLUSIVE ACESSÓRIOS	01
2	CHUVEIRO ELÉTRICO DE PLÁSTICO	01
3	FORNEC. E ASSENT. DE LAVATORIO SIMPLES C/ SIFAO PLÁSTICO, PARAFUSO C/ BUCHAS, TORNEIRA EM METAL CROMADO C/ AREJADOR E INCLUSIVE ENGATE	01
4	BANCADEA EM GRANITO CINZA, INCL. RODABANCA H=15CM, FÓRN. E INST. DE TORNEIRA CROMADA P/ PIA E PIA???????	01
5	FORNECIMENTO E ASSENTAMENTO DE TANQUE DE CIMENTO COM SIFAO E PARAFUSO DE FIXAÇÃO	01

NOTAS

1 - DIMENSÕES EM CENTÍMETRO, SALVO INDICAÇÃO CONTRÁRIA.

ESTE DESENHO É PROPRIEDADE DA COMPANHIA ESPÍRITO SANTENSE DE SANEAMENTO - CESAN E NÃO PODE SER COPIADO SEM SUA AUTORIZAÇÃO.

NÚMEROS	TÍTULOS	Nº	LOCAL	DISCRIMINAÇÃO	DES.	DIV.	GER.	DATA
PRINCIPAIS DESENHOS DE REFERÊNCIA					REVISÃO			

CANCELA E SUBSTITUI O DESENHO NÚMERO:	
CANCELADO E SUBSTITUÍDO PELO DESENHO NÚMERO:	

CENTRO DE DOCUMENTAÇÃO
RECEBIDO: / /
Nº DOC.: ASS.: /
APROVAÇÃO CESAN:
ASS.: MATR.: /
UNID.: DATA: / /
ESTA APROVAÇÃO NÃO ISENTA A CONTRATADA DE SUAS RESPONSABILIDADES LEGAIS.

EMITENTE:	
BECK DE SOUZA ENGENHARIA LTDA	
PROJETADO: SIMONE DE JESUS SILVA	COORDENADOR: ALEXANDRE CESAR BECK DE SOUZA
CREA: 6432-D REGIÃO: ES	CREA: 11249-D REGIÃO: ES
DESENHO: JULIANA LAMAS	Nº DES. PROJETISTA: 0400-B-IU-ARQ-DE-002
DATA: 15/01/2011	
RESPONSÁVEL TÉCNICO: ALEXANDRE CESAR BECK DE SOUZA	
CREA: 11249-D, REGIÃO: ES ART Nº: 2010011448 DATA: 16/11/2010	

EMISSION CESAN	DATAS
PROJETADO: ENGº CARINA DA ROSS REZENDE	03/2015
CREA:	
DESENHADO: ADOLPHO BONELLA ARDIZZON	03/2015
VERIFICADO: ENGº CARINA DA ROSS REZENDE	03/2015
DIVISÃO: ENGº CARINA DA ROSS REZENDE	03/2015
GERÊNCIA: ENGº DOUGLAS OLIVEIRA COUZI	03/2015

CESAN		
MUNICÍPIO: IÚNA	DISTRITO: SEDE	BAIRRO:
NOME DO EMPREENDIMENTO: AMPLIAÇÃO E MELHORIA DO SISTEMA DE ESGOTAMENTO SANITÁRIO DE IÚNA		
TÍTULO: ESTAÇÃO DE TRATAMENTO DE ESGOTO ARQUITETÔNICO CASA DE OPERAÇÃO - PLANTA, CORTES E ELEVAÇÕES		
ESCALA: INDICADA	FOLHA: 02 / 13	Nº CESAN C-059-000-92-2-XX-0002 REV: 00