

CONFIGURAÇÃO DE
PENAS P/ PLTACEM

PENA	COR	ESP.
1	7	0.1
2	7	0.2
3	7	0.3
4	7	0.4
5	7	0.5
6	7	0.6
7	7	0.25
8	7	0.08
9	7	0.1
REST.	COLOR	0.25

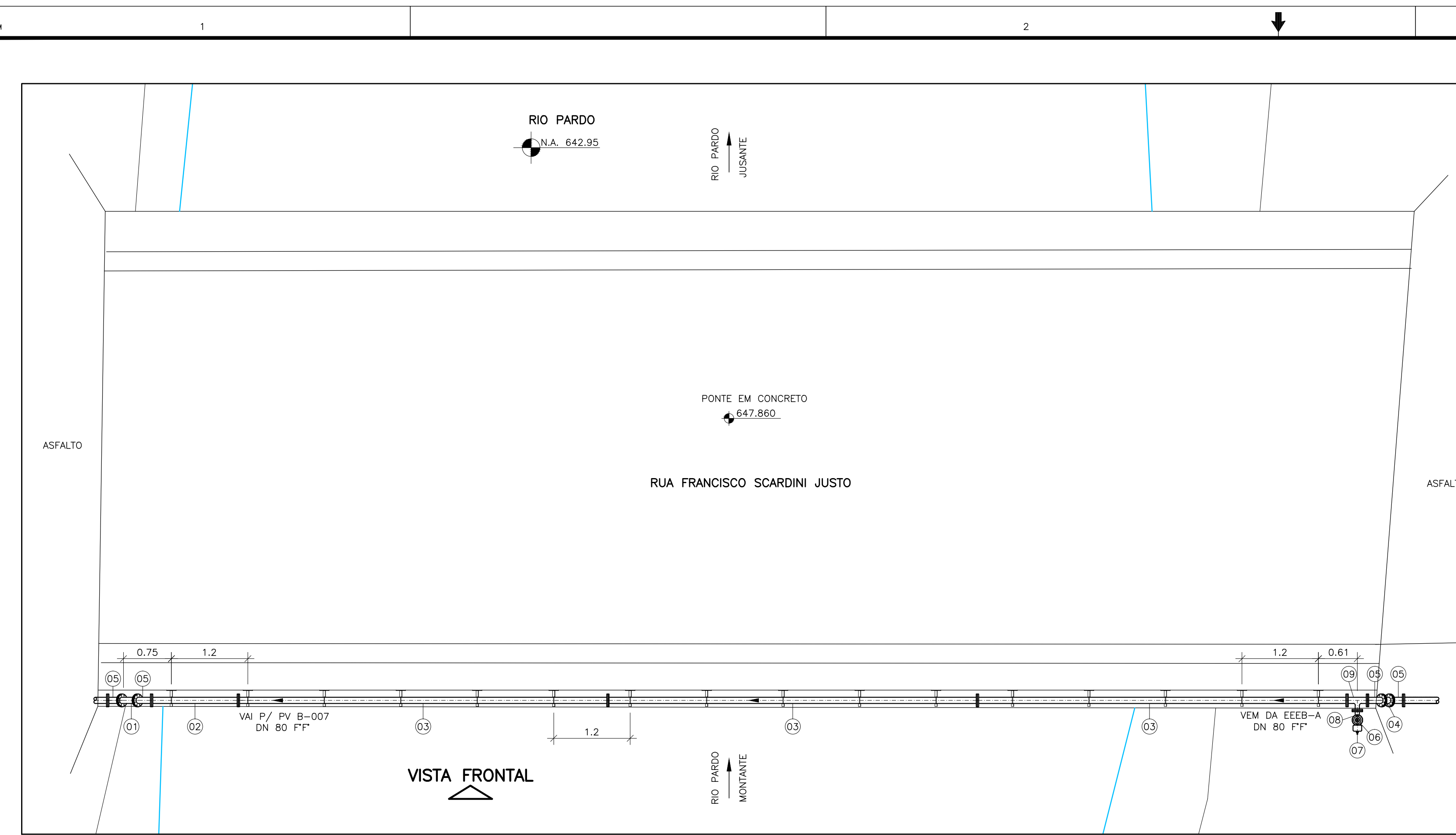

VISTA SUPERIOR

ESCALA 1/50

OBS:

APESAR DE SER VISTA SUPERIOR, A TUBULAÇÃO ESTÁ COM LINHA CONTINUA PARA FACILITAR A VISUALIZAÇÃO E O ENTENDIMENTO DO DESENHO.

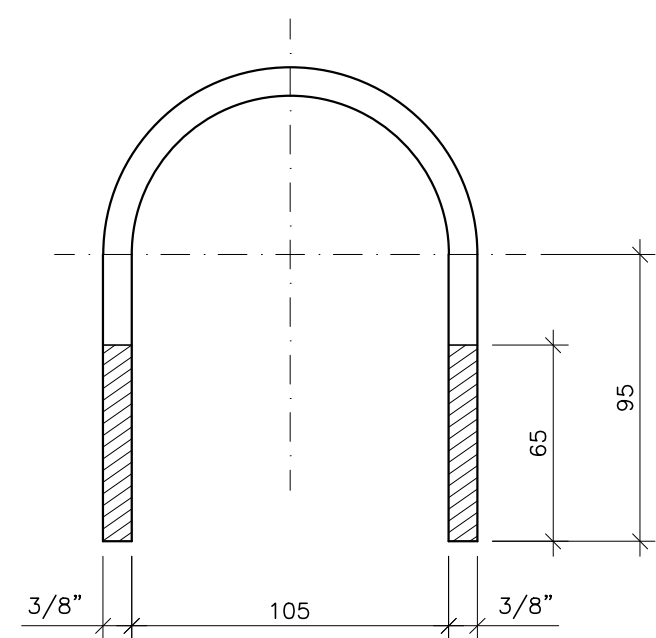

GRAMPO "U" (x10)

SEM ESCALA

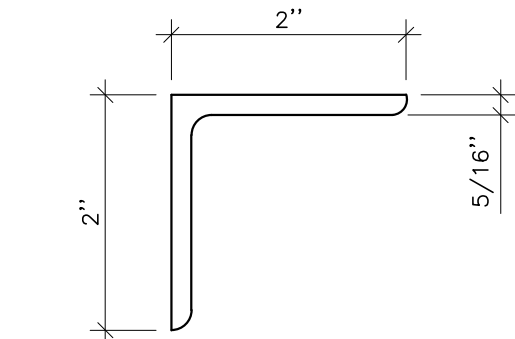

CANTONEIRA "L" (x10)

SEM ESCALA

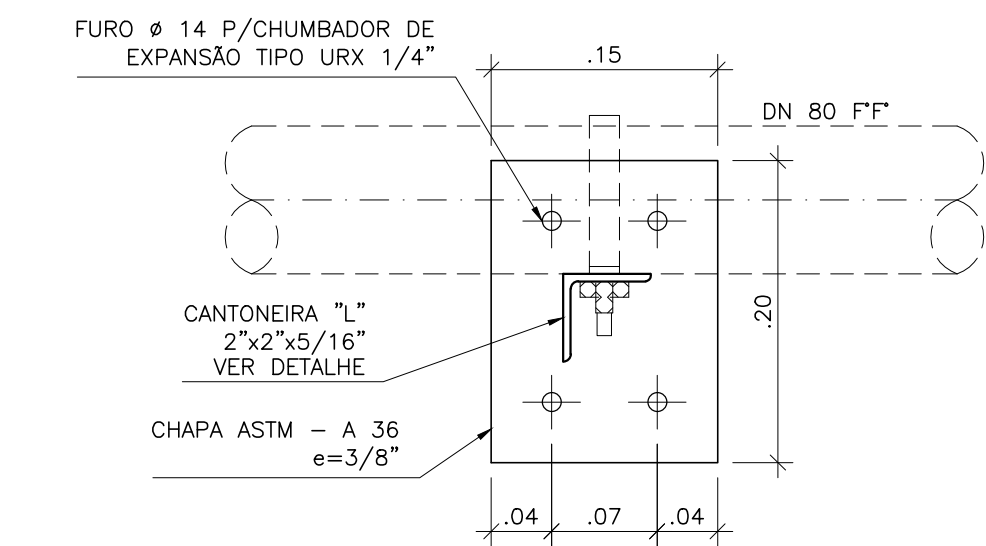

SUPORTE PARA TUBULAÇÃO (x10)

ESCALA 1/5

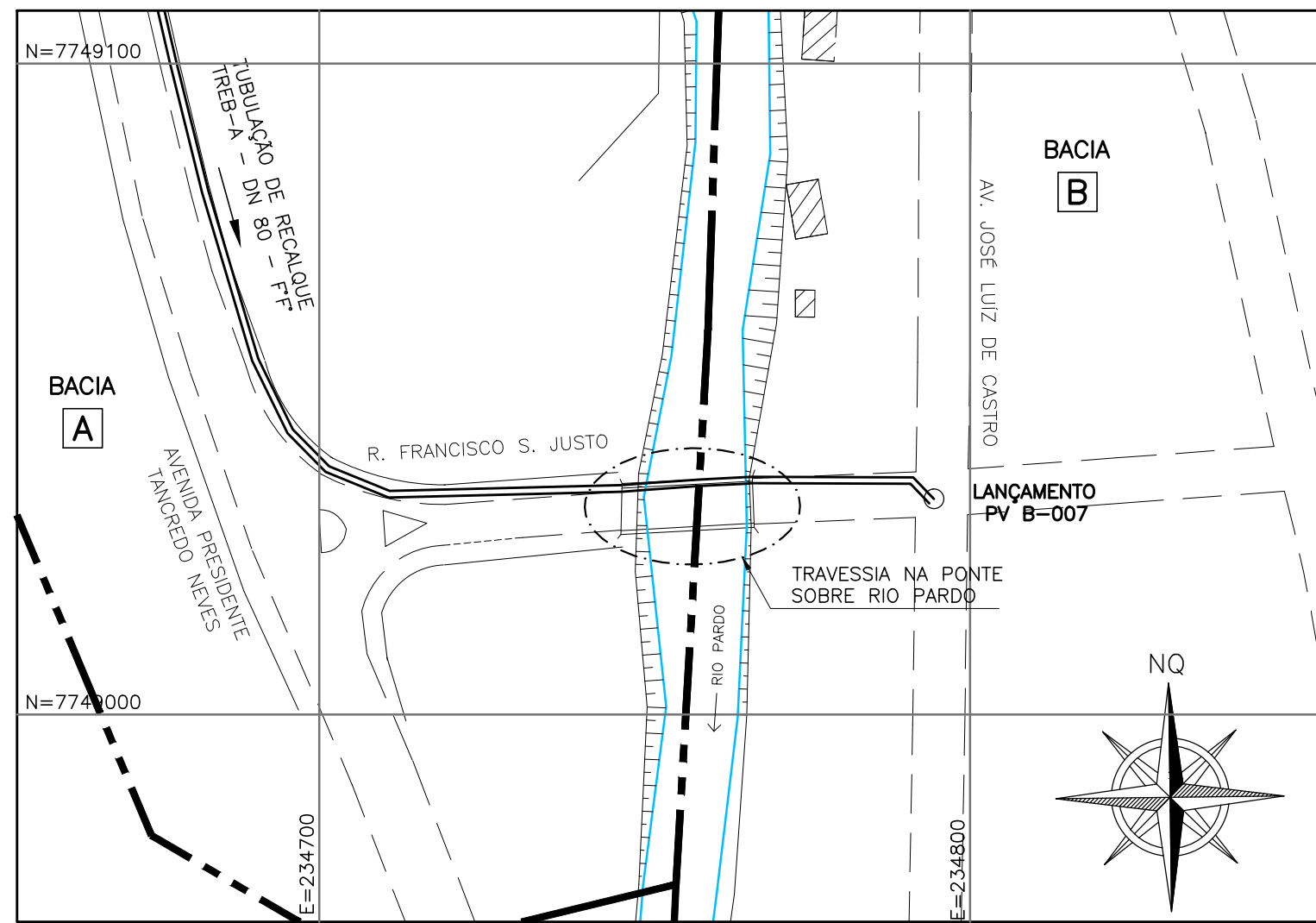

SITUAÇÃO

ESCALA 1/1000

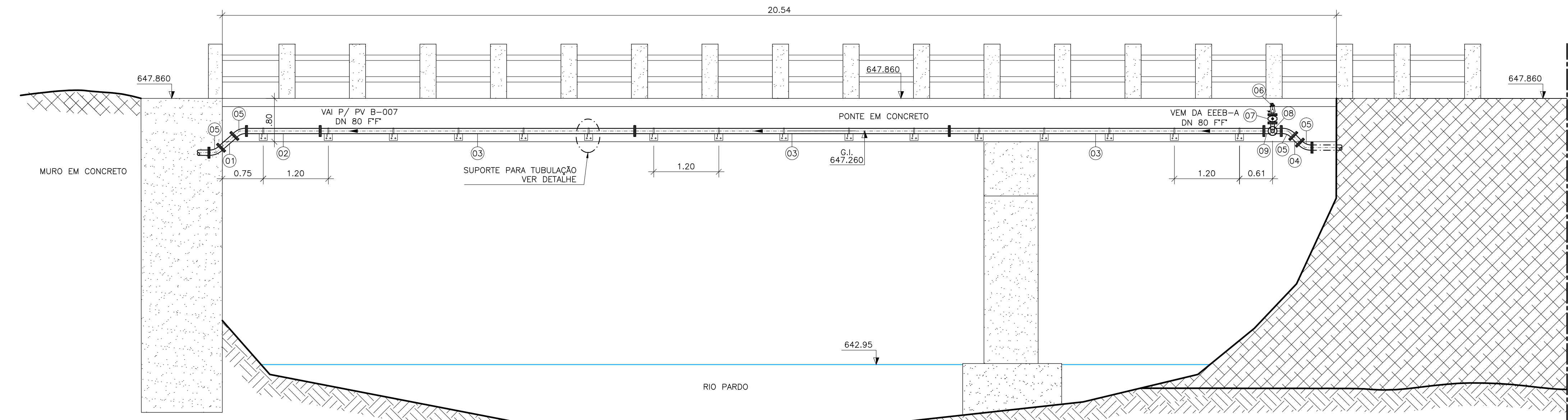
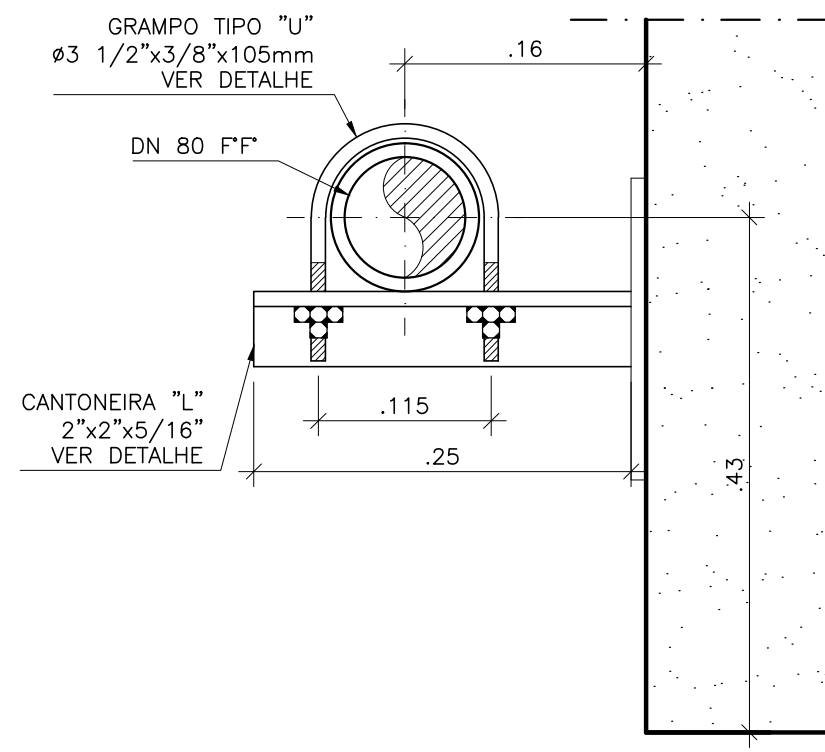

VISTA FRONTAL

ESCALA 1/50

NOTAS

- 1-COTAS E ELEVAÇÕES EM METRO, DIÂMETRO EM MILÍMETRO, EXCETO ONDE INDICADO
- 2-CONFIRMAR MEDIDAS NO LOCAL
- 3-PARA PROJETO DA LINHA DE RECALQUE REFERENTE AO TRECHO DA TRAVESSIA VER DESENHO BECK DE SOUZA N° 0400-B-IU-HID-RE-001

ESTE DESENHO É PROPRIEDADE DA
COMPANHIA ESPÍRITO SANTENSE DE
SANEAMENTO - CESAN E NÃO PODE
SER COPIADO SEM SUA AUTORIZAÇÃO.

NÚMEROS	TÍTULOS	N°	LOCAL	DISCRIMINAÇÃO	DES.	DIV.	GER.	DATA
PRINCIPAIS DESENHOS DE REFERÊNCIA				REVISÃO				

CANCELA E SUBSTITUI O DESENHO NÚMERO:	
CANCELADO E SUBSTITUÍDO PELO DESENHO NÚMERO:	

CENTRO DE DOCUMENTAÇÃO
RECEBIDO: <u> / / </u>
N° DOC.: <u> </u> ASS.: <u> </u>
APROVAÇÃO CESAN:
ASS.: <u> </u> MATR.: <u> </u>
UNID.: <u> </u> DATA: <u> / / </u>
ESTA APROVAÇÃO NÃO ISENTA A CONTRATADA DE SUAS RESPONSABILIDADES LEGAIS.

EMITENTE:	BECK DE SOUZA ENGENHARIA LTDA
PROJETADO:	SIMONE DE JESUS SILVA
COORDENADOR:	ALEXANDRE CESAR BECK DE SOUZA
CREA: <u>6432-D</u> REGIÃO: <u>ES</u>	CREA: <u>11249-D</u> REGIÃO: <u>RS</u>
DESENHO: <u>LAZARO COLODETTE</u>	N° DES. PROJETAISTA: <u>0200-B-IU-HID-DE-001</u>
DATA: <u>14/07/2014</u>	
RESPONSÁVEL TÉCNICO: <u>ALEXANDRE CESAR BECK DE SOUZA</u>	
CREA: <u>35694-D</u> REGIÃO: <u>RS</u> ART N°20100114482	DATA: <u>16/11/2010</u>

EMIÇÃO CESAN
PROJETADO: <u> </u>
CREA: <u> </u>
DESENHADO: <u> </u>
VERIFICADO: <u> </u>
DIVISÃO: <u> </u>
GERÊNCIA: <u> </u>

DATAS

		
MUNICÍPIO: <u>IJÓNA</u>	DISTRITO: <u>SEDE</u>	BAIRRO: <u> </u>
NOME DO EMPREENDIMENTO: <u>AMPLIAÇÃO E MELHORIA DO SISTEMA DE ESGOTAMENTO SANITÁRIO DE IJÓNA</u>		
TÍTULO: <u>TRAVESSIA DO RECALQUE TREB-A (DN80 MM) SOB PONTE DE CONCRETO</u>		
PROJETO HIDRÁULICO		
PLANTA BAIXA, VISTA FRONTAL, SITUAÇÃO E DETALHES		
ESCALA: <u>INDICADA</u>	FOLHA: <u>01 / 01</u>	N° CESAN: <u>C-059-000-96-5-XX-0001</u>
		REV: <u>02</u>