

CONFIGURAÇÃO DE PENAS P/ PLOTAGEM		
PENA	COR	ESP.
1	7	0.1
2	7	0.2
3	7	0.3
4	7	0.4
5	7	0.5
6	7	0.6
7	7	0.25
8	7	0.05
9	7	0.08
REST.COLOR 0.4		

A

B

C

E=237922.2116  
N=7760679.1986

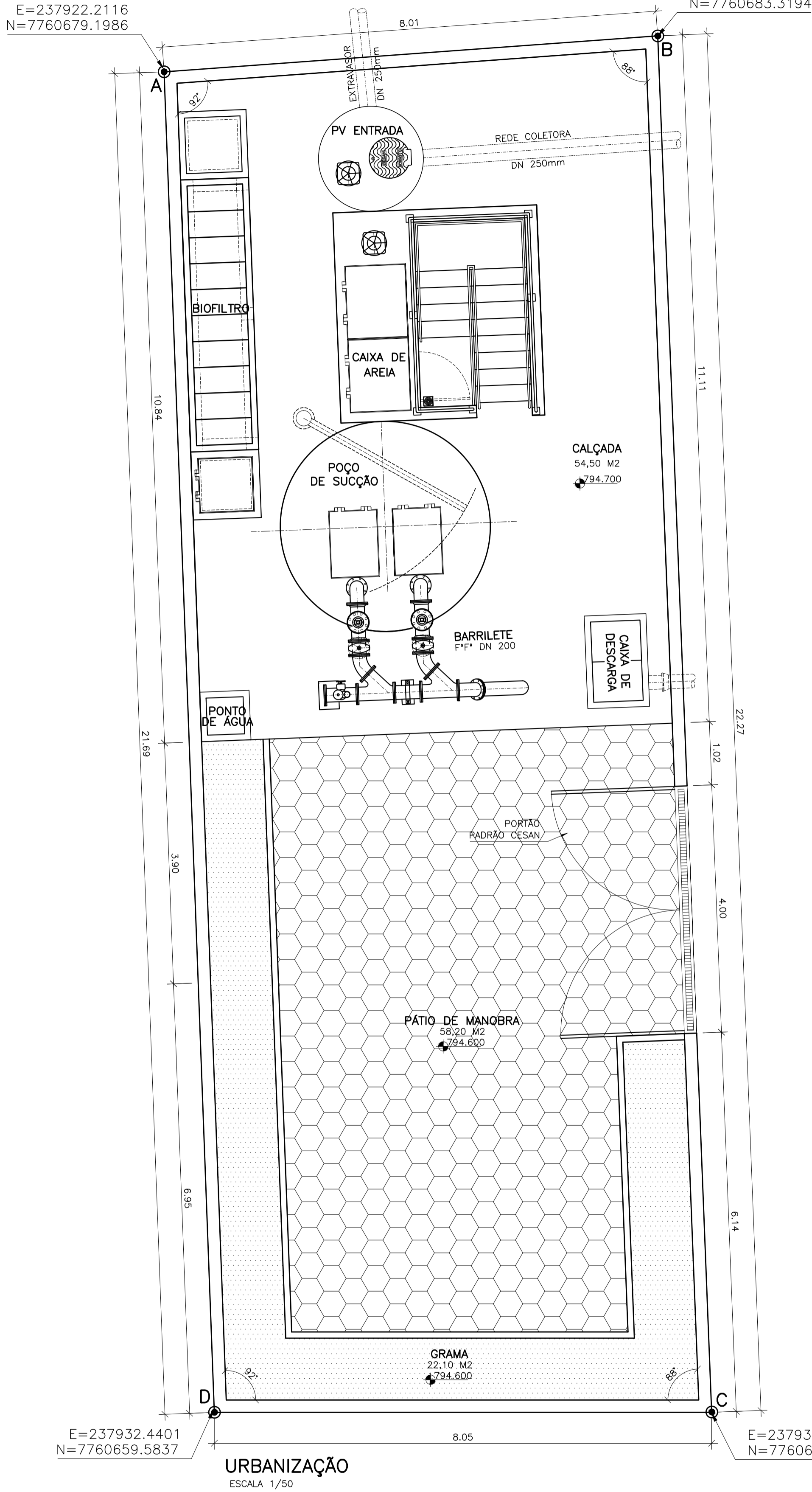

E=237932.4401  
N=7760659.5837

URBANIZAÇÃO  
ESCALA 1/50

E=237929.0755  
N=7760683.3194

CALÇADA  
54,50 M2  
794.700

PÁTIO DE MANOBRA  
58,20 M2  
794.600

GRAMA  
22,10 M2  
794.600

E=237939.8902  
N=7760663.8491

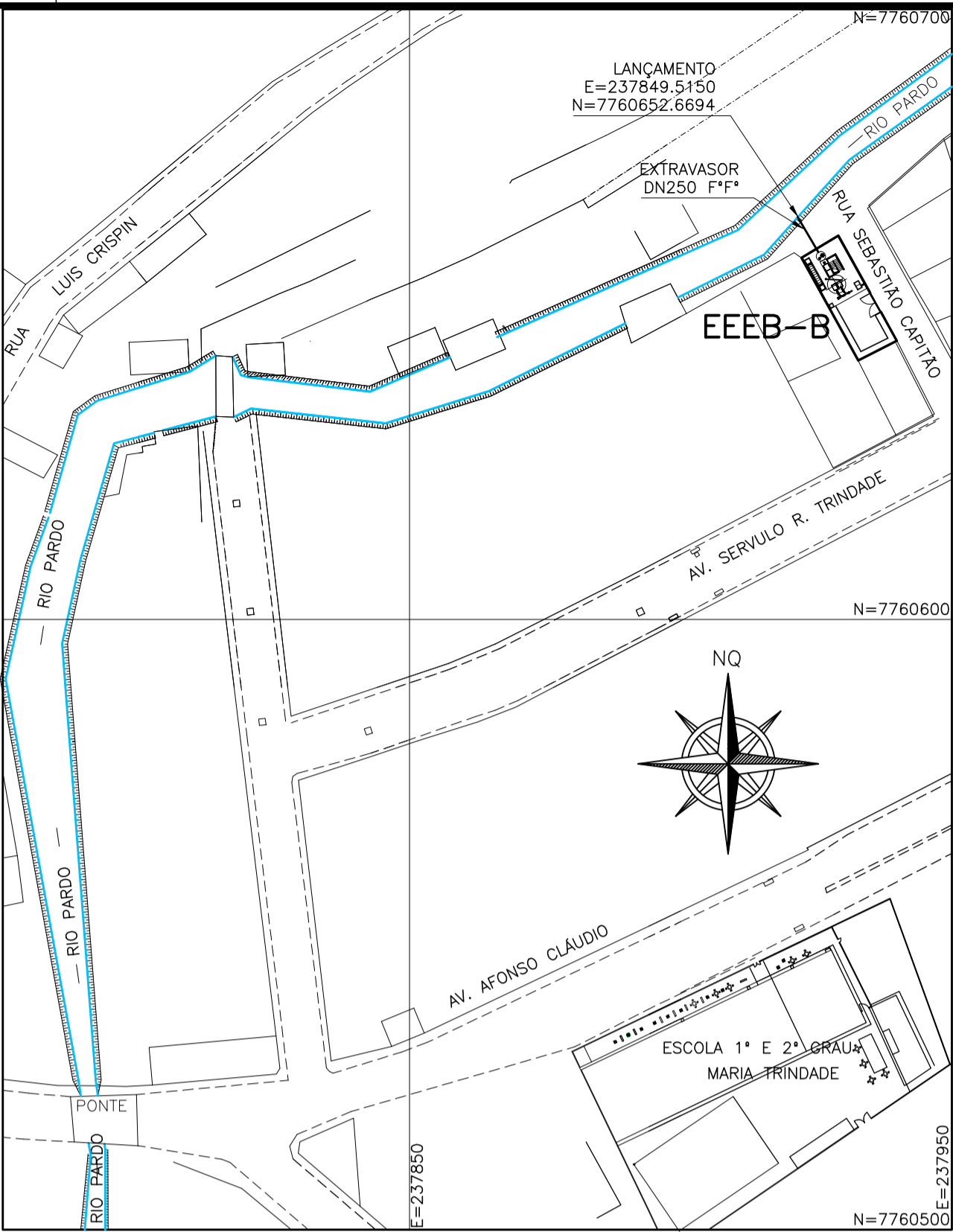

LOCALIZAÇÃO DO EXTRAVASOR  
ESCALA 1/1000

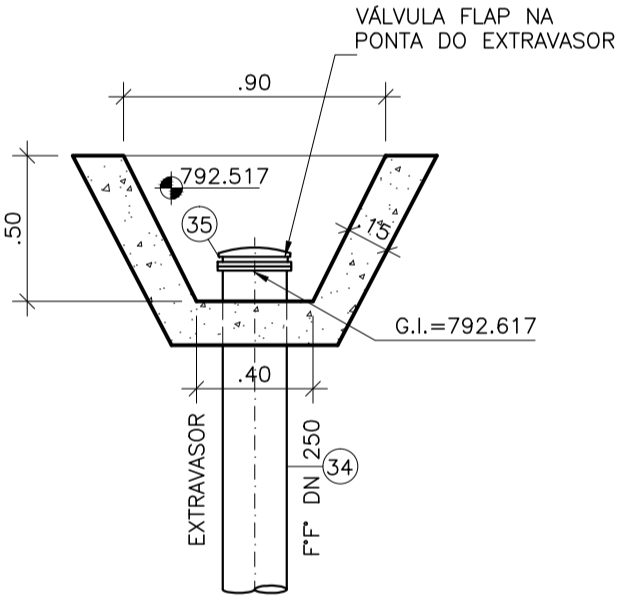

PLANTA BAIXA

DETALHE MURO DE ALA  
ESCALA 1/25

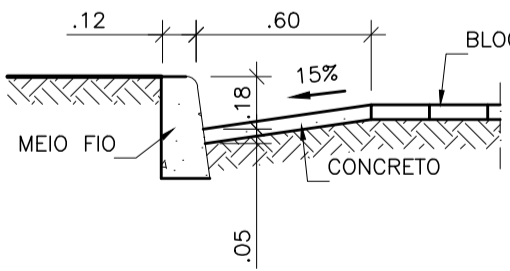

DETALHE SARJETA  
ESCALA 1/25

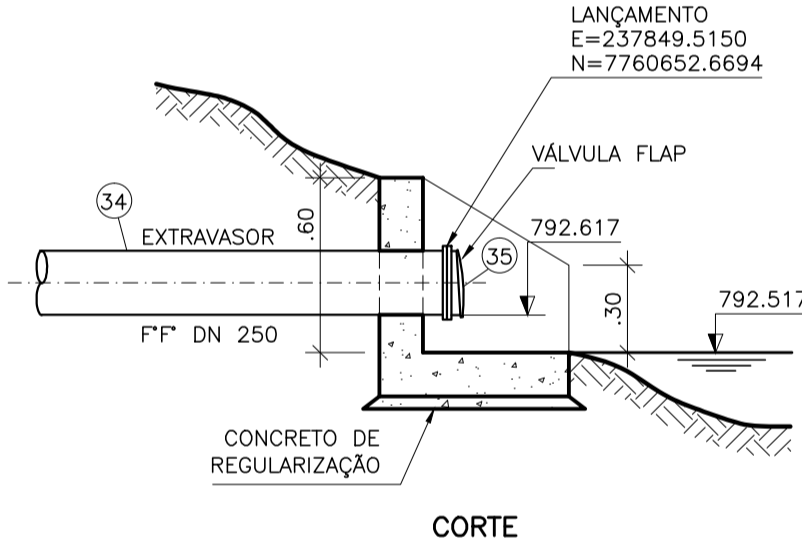

CORTE

ÁREA EEEB-B		
VÉRTICE	COORDENADAS	
	X	Y
A	237922.2116	7760679.1986
B	237929.0755	7760683.3194
C	237939.8902	7760663.8491
D	237932.4401	7760659.5837
ÁREA DA ELEVATÓRIA		176,28 M2

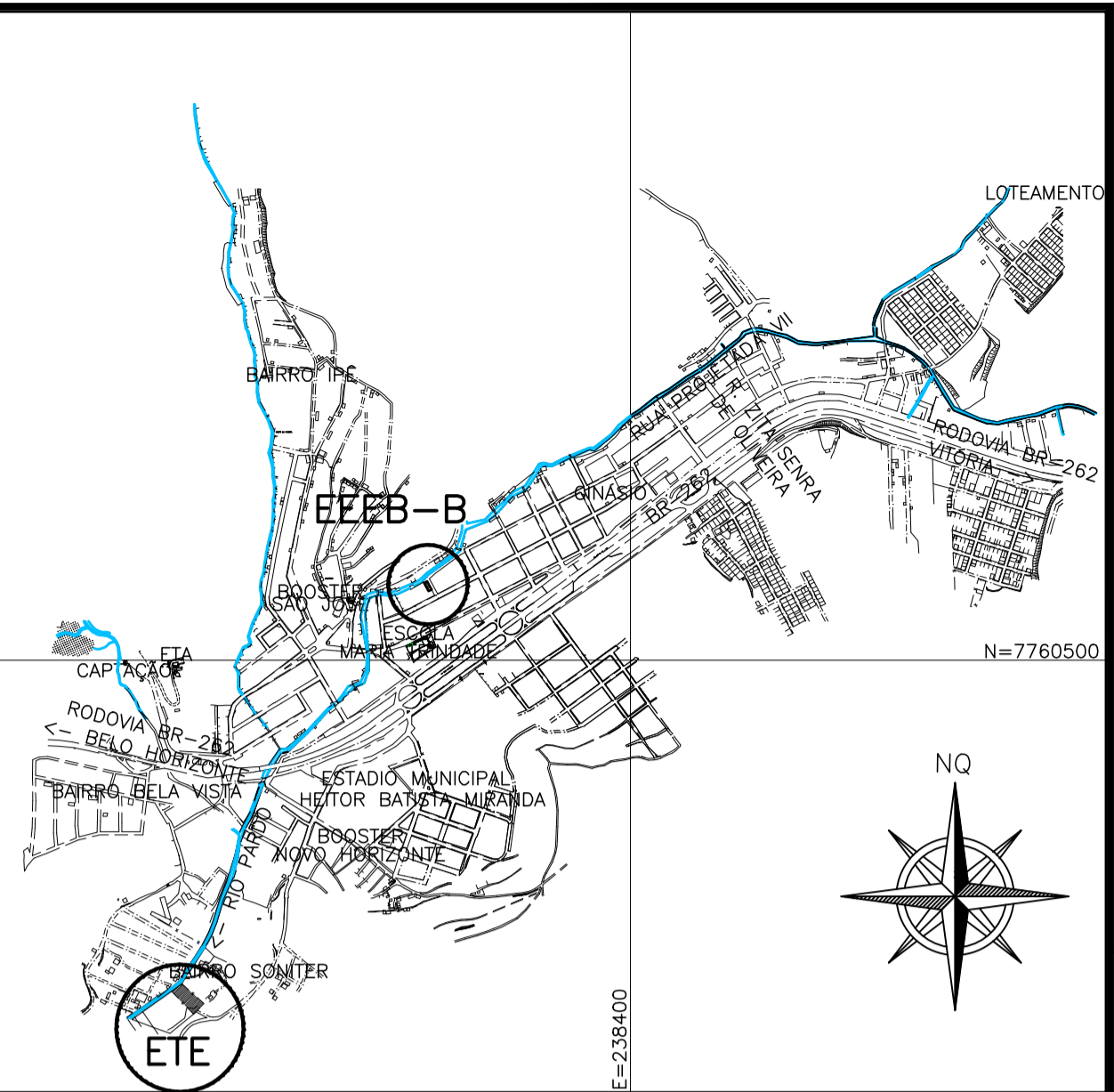

LOCALIZAÇÃO  
SEM ESCALA

### OBSERVAÇÕES:

- 1-A ESPESSURA DAS PAREDES E A VERIFICAÇÃO DA NECESSIDADE DE ESPAÇAMENTO ENTRE O POÇO DE SUÇÃO E A CAIXA DE AREIA SERÃO DEFINIDAS PELO PROJETO ESTRUTURAL.
- 2-PARA LIMPEZA DA CAIXA DE AREIA, QUANDO NECESSÁRIA, A GRADE DE PISO DEVERÁ SER REMOVIDA E COM AUXÍLIO DE UM CAMINHÃO LIMPA FOSSA SUGAR O EXCESSO ACUMULADO.
- 3-AS PEÇAS FLANGEADAS DN 80 POSSUEM TAMANHO PEQUENO E SÃO RELATIVAMENTE LEVES, NÃO JUSTIFICANDO A INSTALAÇÃO DE UMA JUNTA DESMONTAGEM.
- 4-TUBULAÇÃO CONDUTORA DE GASES MATERIAL E CONEXÃO COM VENTILADORES A SEREM DEFINIDOS PELO FORNECEDOR DO SISTEMA DE TRATAMENTO DE GASES (BIOFILTRO).
- 5-CONFERIR O ITEM 6 DA LISTA DE MATERIAL COM O PROJETO ESTRUTURAL.

### NOTAS

- 1-COTAS E ELEVAÇÕES EM METRO, DIÂMETRO EM MILÍMETRO, EXCETO ONDE INDICADO.
- 2-CONFIRMAR MEDIDAS NO LOCAL.
- 3-EXTRAVASOR EM TUBO F" DN 200, LANÇAMENTO CONFORME PLANTA DE LOCALIZAÇÃO, OBEDECENDO A INCLINAÇÃO MÍNIMA DE 0,35%, COM VÁLVULA FLAP NA EXTREMIDADE.
- 4-A BOMBA DEVERÁ SER FORNECIDA COMPLETA PELO FABRICANTE COM ACESSÓRIOS.
- 5-AS TAMPAS DEVERÃO SER FABRICADAS APÓS EXECUÇÃO DA PARTE CIVIL DA ELEVATÓRIA, E AS MEDIDAS DEVERÃO SER CONFERIDAS NO LOCAL.
- 6-AS BOMBAS POSSUEM GUIAS PARA SEREM SUSPENDIDAS P/ MANUTENÇÃO OU TROCA, ESSAS ESTÃO INSTALADAS NA PAREDE DAS TAMPAS, PORTANTO, NA INSTALAÇÃO DEVERÁ SER CONFERIDAS MEDIDAS P/ EVITAR A INTERFERÊNCIA ENTRE A BOMBA E AS TAMPAS.
- 7-O EQUIPAMENTO DE EXAUSTÃO DO BIOFILTRO DEVERÁ SER RESISTENTE A GASES.
- 8-O PROJETO ELÉTRICO DEVERÁ CONTER UM PONTO DE ENERGIA PARA ALIMENTAÇÃO DO EXAUTOR, VÁLVULA SOLENÓIDE E MEDIADOR DE UMIDADE DO BIOFILTRO.
- 9-A IRRIGAÇÃO SUPERFICIAL DO BIOFILTRO SE DARÁ POR MEIO DE ASPERSORES TIPO JARDIM, EVITANDO O EXCESSO PORQUE PODE SUPERSATURAR A CAMADA SUPERIOR DO BIOFILTRO, O QUE PODE PREJUDICAR A CIRCULAÇÃO DE GASES, PROVOCAR O AUMENTO DA PERDA DE CARGA E FAVORECER A COMPACTAÇÃO PREMATURA DO MEIO. UTILIZAR TAXAS DE IRRIGAÇÃO ENTORNO DE 20 A 30 L/M².D. ASPERSOR DEVERÁ SER ACIONADO AUTOMATICAMENTE ATRAVÉS DA VÁLVULA SOENÓIDE, VER PROJETO ELÉTRICO
- 10-TODAS AS PEÇAS METÁLICAS DEVERÃO RECEBER TRATAMENTO ANTI-CORROSIVO, PRINCIPALMENTE NAS SOLDAS.

ESTE DESENHO É PROPRIEDADE DA  
COMPANHIA ESPÍRITO SANTENSE DE  
SANEAMENTO - CESAN E NÃO PODE  
SER COPIADO SEM SUA AUTORIZAÇÃO.

NÚMEROS	TÍTULOS	Nº	LOCAL	DISCRIMINAÇÃO	DES.	DIV.	GER.	DATA
PRINCIPAIS DESENHOS DE REFERÊNCIA		REVISÃO						

CANCELA E SUBSTITUI  
O DESENHO NÚMERO:

CANCELADO E SUBSTITUI  
TUÍDO PELO DESENHO  
NÚMERO:

CENTRO DE DOCUMENTAÇÃO

RECEBIDO: / /

Nº DOC.: ASS.:

APROVAÇÃO CESAN:

ASS.: MATR.:

UNID.: DATA: / /

ESTA APROVAÇÃO NÃO ISENTA A CONTRATADA  
DE SUAS RESPONSABILIDADES LEGAIS.

EMITENTE:

PROJETADO:

COORDENADOR:

CREA: 6432-D REGIÃO: ES

DESENHO: JULIANA LAMAS

DATA: 15/02/2011

RESPONSÁVEL TÉCNICO: ALEXANDRE CESAR BECK DE SOUZA

CREA: 11249-D REGIÃO: ART Nº: 2010011482 DATA: 16/11/2010

EMISSION CESAN

PROJETADO:

CREA:

DESENHADO:

VERIFICADO:

DIVISÃO:

GERÊNCIA:

DATAS				
		MUNICÍPIO: IBATIBA	DISTRITO: SEDE	BAIRRO:
NOME DO EMPREENDIMENTO: AMPLIAÇÃO E MELHORIA DO SISTEMA DE ESGOTAMENTO SANITÁRIO DE IBATIBA				
TÍTULO: ESTAÇÃO ELEVATÓRIA DE ESGOTO BRUTO – EEEB-B				
PROJETO HIDRÁULICO				
URBANIZAÇÃO LOCALIZAÇÃO, DETALHE DA SARJETA, EXTRAVASOR				
DETALHE DO MURO DE ALA				
ESCALA:	FOLHA:	Nº CESAN	REV:	
INDICADA	01 / 06	C-057-000-91-5-XX-0006	00	