

CONFIGURAÇÃO DE		
PENAS FV PLTAGEM		
PENA	COR	ESP.
1	7	0,1
2	7	0,2
3	7	0,3
4	7	0,4
5	7	0,5
6	7	0,6
7	7	0,25
8	7	0,05
9	7	0,08
REST.COLOR 0,4		

A

B

C

D

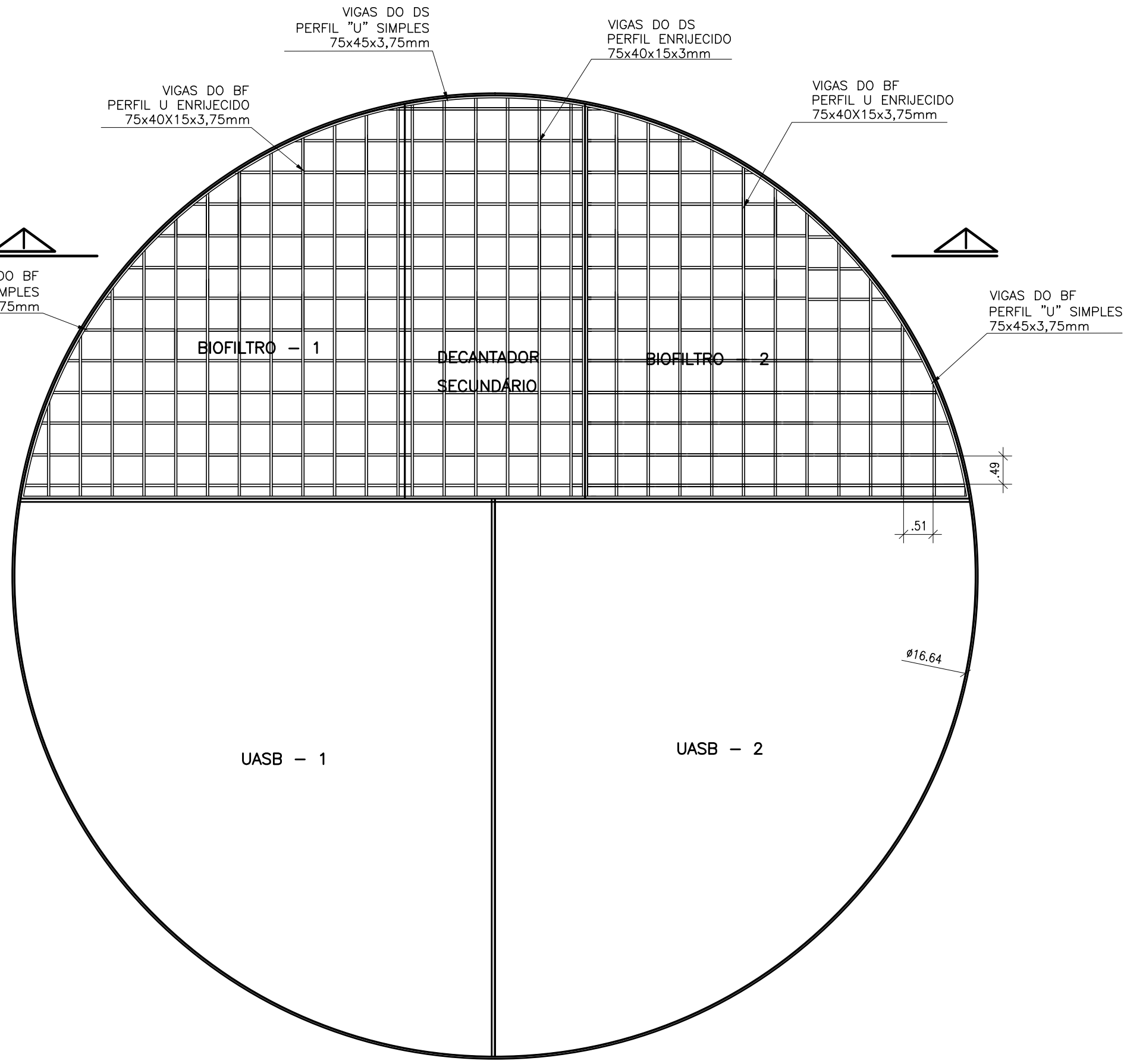

VIGAS DE SUSTENTAÇÃO DO LEITO E DAS LAMELAS
VISTA SUPERIOR
ESCALA 1/75

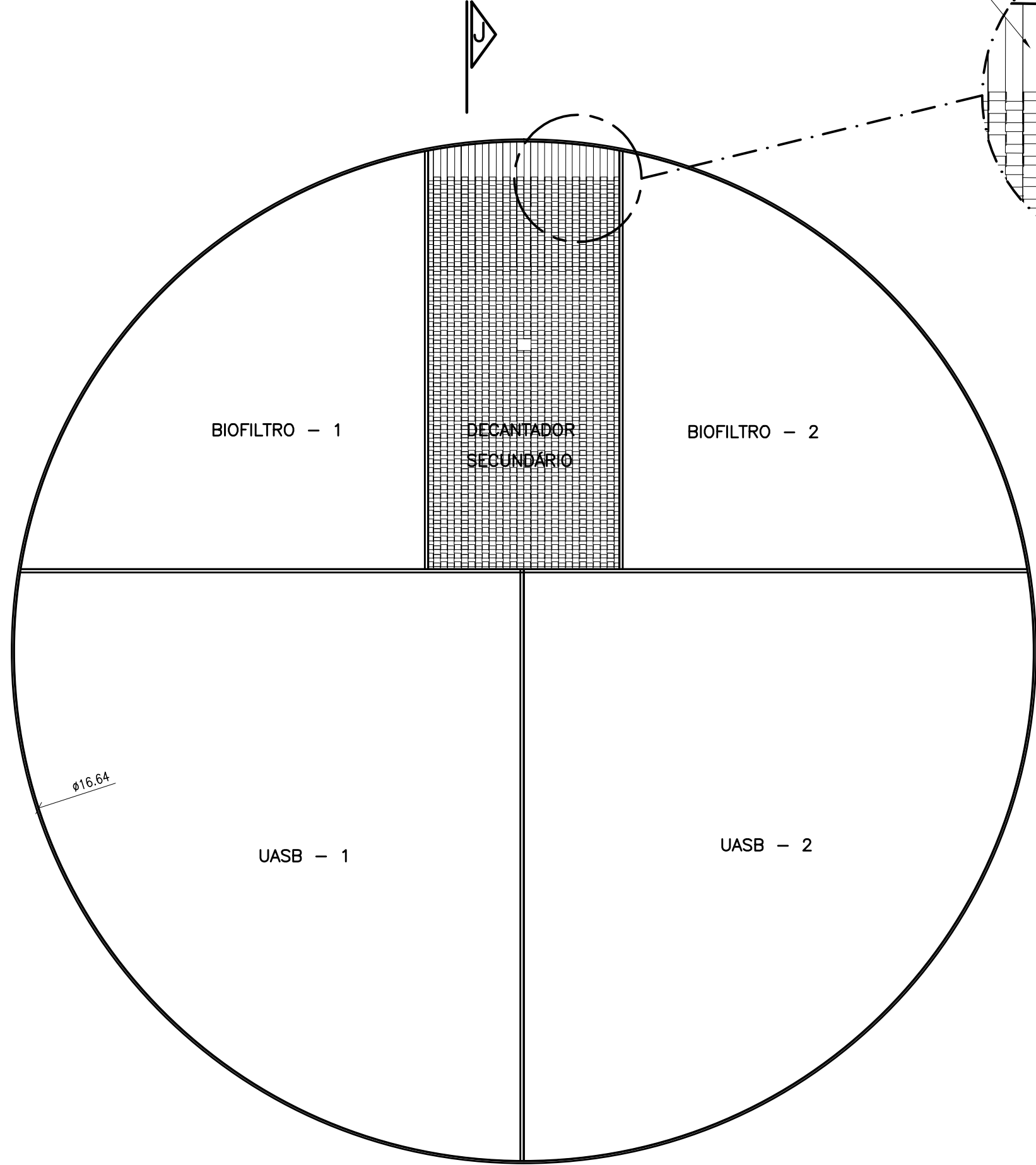

LAMELAS
PLANTA BAIXA
ESCALA 1/75

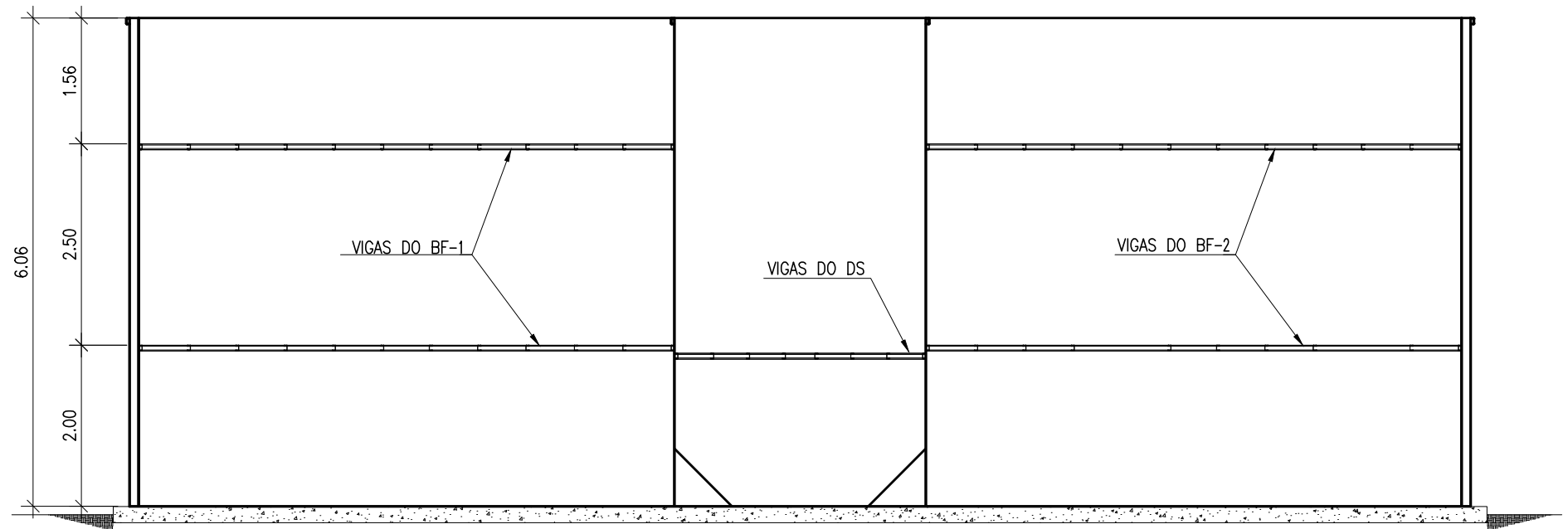

VIGAS DE SUSTENTAÇÃO DO LEITO E DAS LAMELAS
CORTE II
ESCALA 1/75

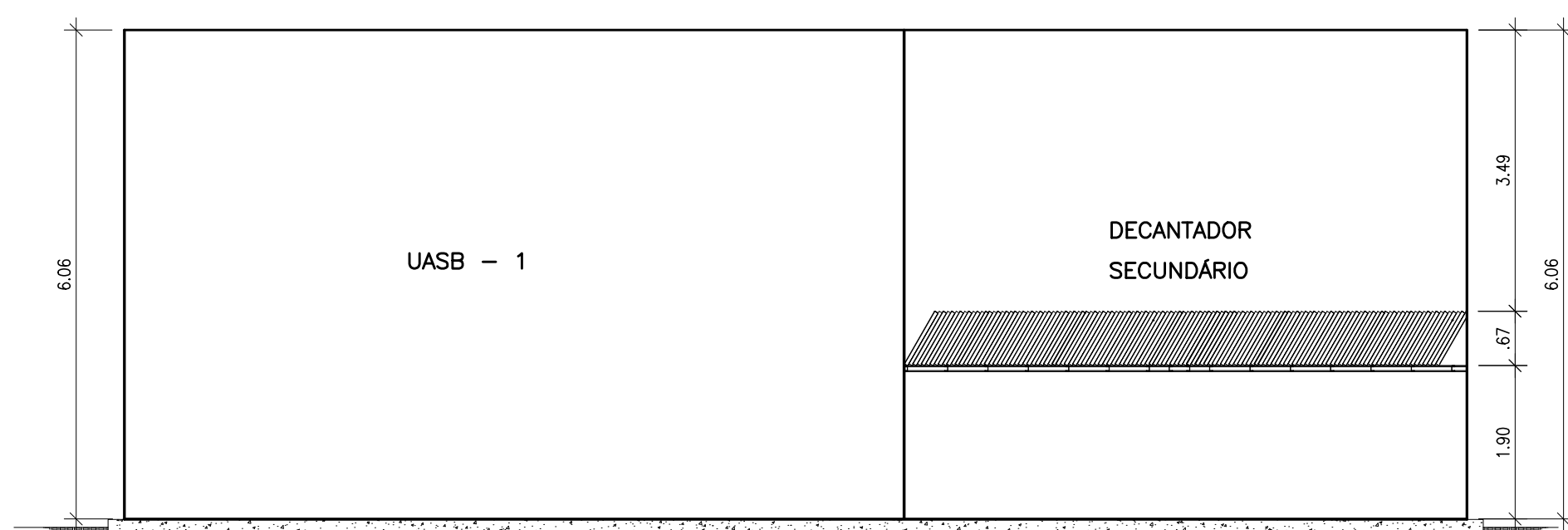

LAMELAS
CORTE JJ
ESCALA 1/75

PERFIS RETANGULARES
PVC 50x40mm

DETALHE 06
SEM ESCALA

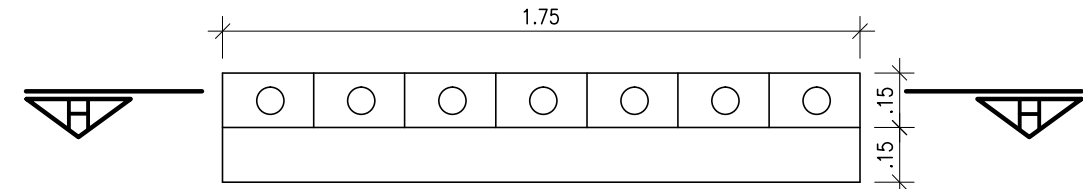

DETALHE 04
CAIXA DE DISTRIBUIÇÃO
ESCALA 1/20

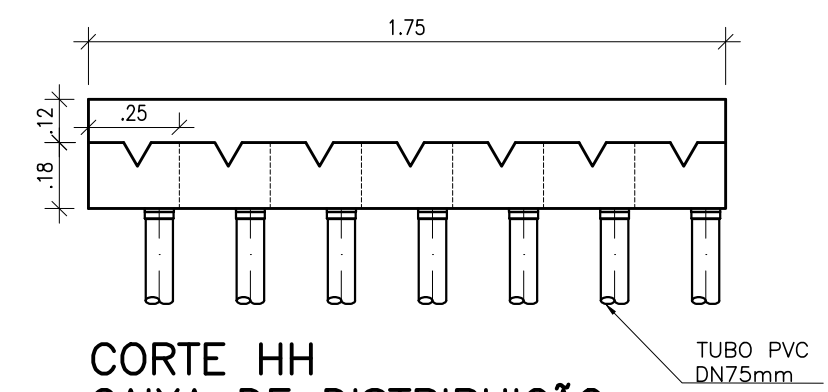

CORTE HH
CAIXA DE DISTRIBUIÇÃO
ESCALA 1/20

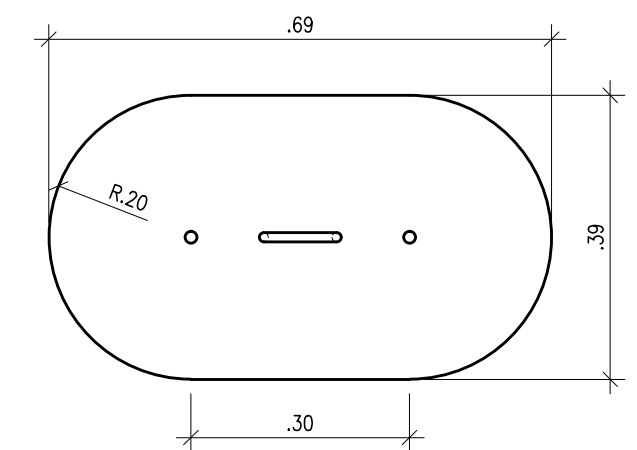

DETALHE 05
BOCA DE VISITA - CÂMARA DE GÁS
ESCALA 1/10

ESTE DESENHO É PROPRIEDADE DA
COMPANHIA ESPÍRITO SANTENSE DE
SANEAMENTO - CESAN E NÃO PODE
SER COPIADO SEM SUA AUTORIZAÇÃO.

NÚMEROS	TÍTULOS	Nº	LOCAL	DISCRIMINAÇÃO	DES.	DIV.	GER.	DATA
PRINCIPAIS DESENHOS DE REFERÊNCIA				REVISÃO				

CANCELA E SUBSTITUI O DESENHO NÚMERO:	
CANCELADO E SUBSTITUÍDO PELO DESENHO NÚMERO:	

CENTRO DE DOCUMENTAÇÃO	
RECEBIDO: / /	
Nº DOC.: _____ ASS.: _____	
APROVAÇÃO CESAN:	
ASS.: _____ MATR.: _____	
UNID.: _____ DATA: / /	
ESTA APROVAÇÃO NÃO ISENTA A CONTRATADA DE SUAS RESPONSABILIDADES LEGAIS.	

EMITENTE:	
BECK DE SOUZA ENGENHARIA LTDA	
PROJETADO:	COORDENADOR:
SIMONE DE JESUS SILVA	ALEXANDRE CESAR BECK DE SOUZA
CREA: 6432-D REGIÃO: ES	CREA: 11249-D REGIÃO: RS
DESENHO: JULIANA LAMAS	Nº DES. PROJETISTA:
DATA: 15/05/2011	0400-B-BI-HD-DE-010
RESPONSÁVEL TÉCNICO:	ALEXANDRE CESAR BECK DE SOUZA
CREA: 11249-D REGIÃO: RS ART Nº: 20100114432	DATA: 16/11/2010

EMIÇÃO CESAN	
PROJETADO:	
CREA:	
DESENHADO:	
VERIFICADO:	ENGº CARINA DA ROSS REZENDE
DIVISÃO:	ENGº CARINA DA ROSS REZENDE
GERÊNCIA:	ENGº DOUGLAS OLIVEIRA COUZI

MUNICÍPIO: IBATIBA		
DISTRITO: SEDE	BAIRRO:	
NOME DO EMPREENDIMENTO: AMPLIÇÃO E MELHORIA DO SISTEMA DE ESGOTAMENTO SANITÁRIO DE IBATIBA		
TÍTULO: ESTAÇÃO DE TRATAMENTO DE ESGOTO - UASB+FBAS+DS 32,5L/S PROJETO HIDRÁULICO VIGAS DE SUSTENTAÇÃO DOS BIOFILTROS E DECANTADORES SECUNTÁRIOS DETALHE DAS LAMELAS E CAIXA DE DISTRIBUIÇÃO DO UASB		
ESCALA:	FOLHA:	Nº CESAN
INDICADA	10 / 22	C-057-000-92-5-XX-0008
		REV: 00