

CONFIGURAÇÃO DE
PENAS P/ PLOTAGEM

PENA	COR	ESP.
1	7	0,1
2	7	0,2
3	7	0,3
4	7	0,4
5	7	0,5
6	7	0,6
7	7	0,25
8	7	0,05
9	7	0,08
REST.COLOR: 0,4		

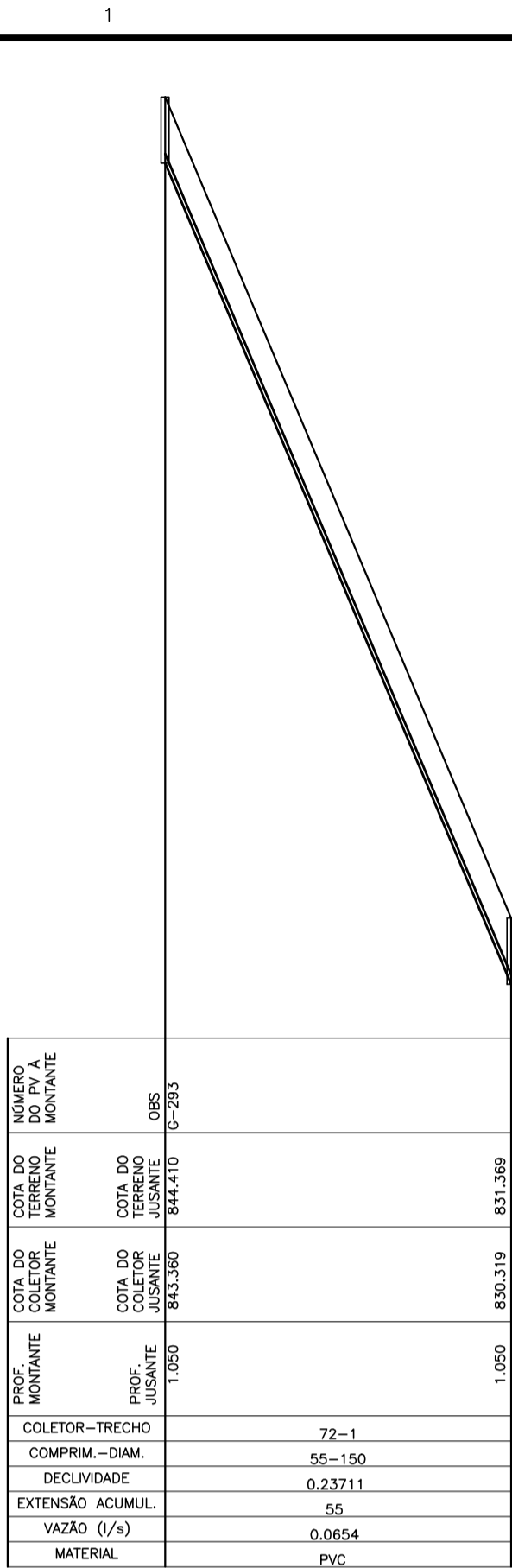

COLETOR 72

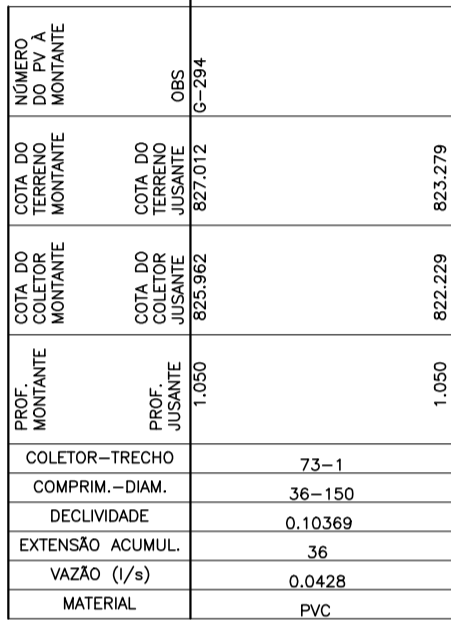

COLETOR 73

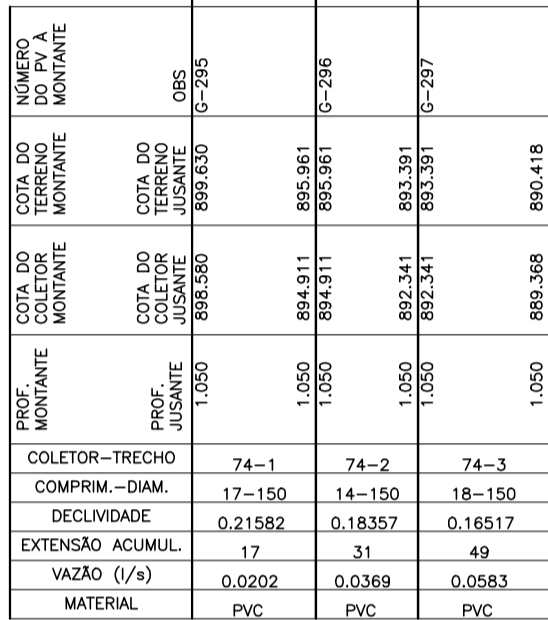

COLETOR 74

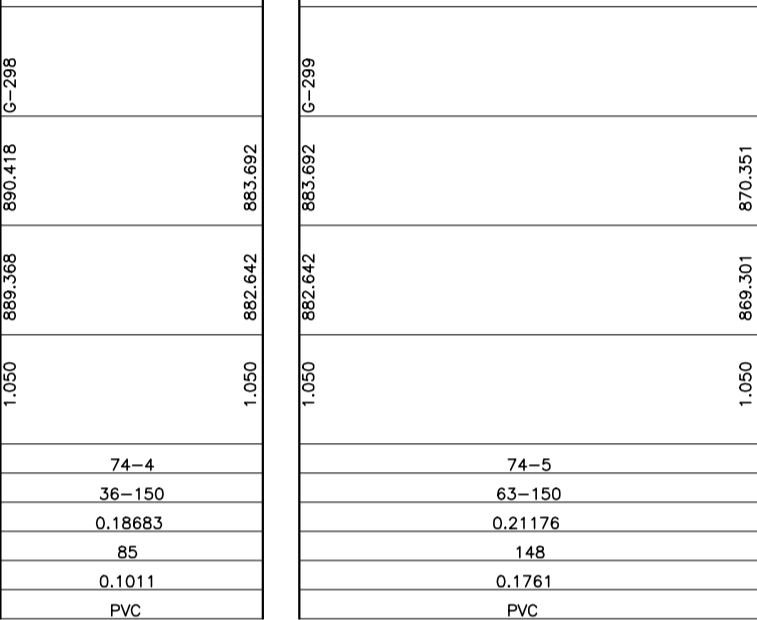

COLETOR 75

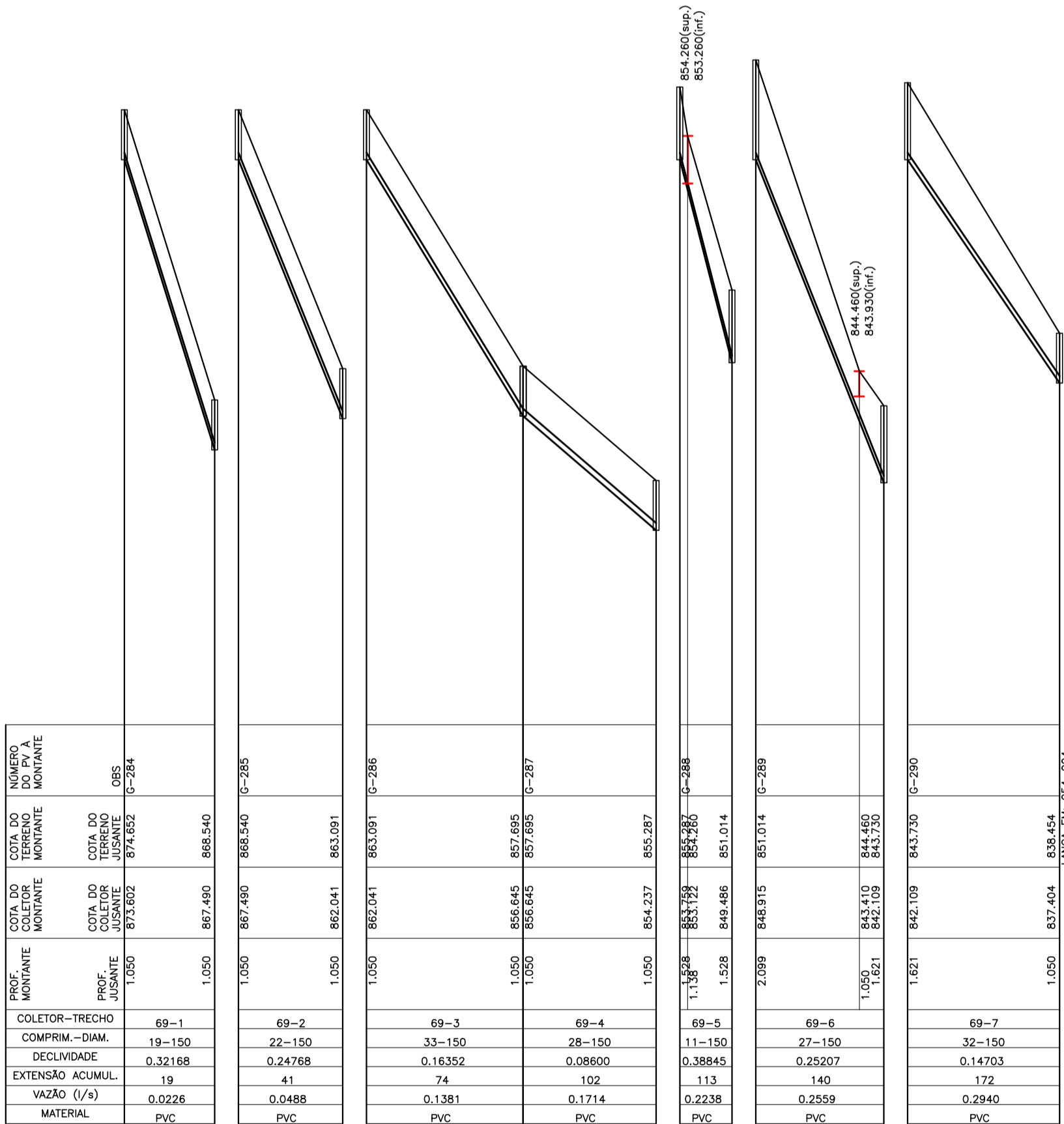
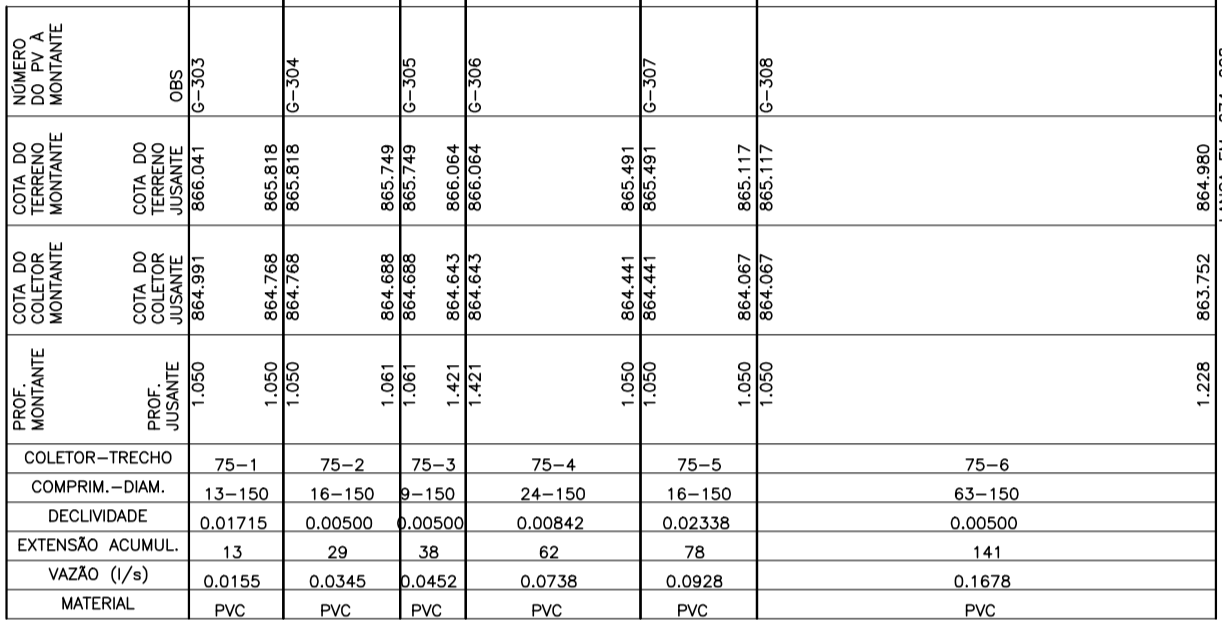

COLETOR 69

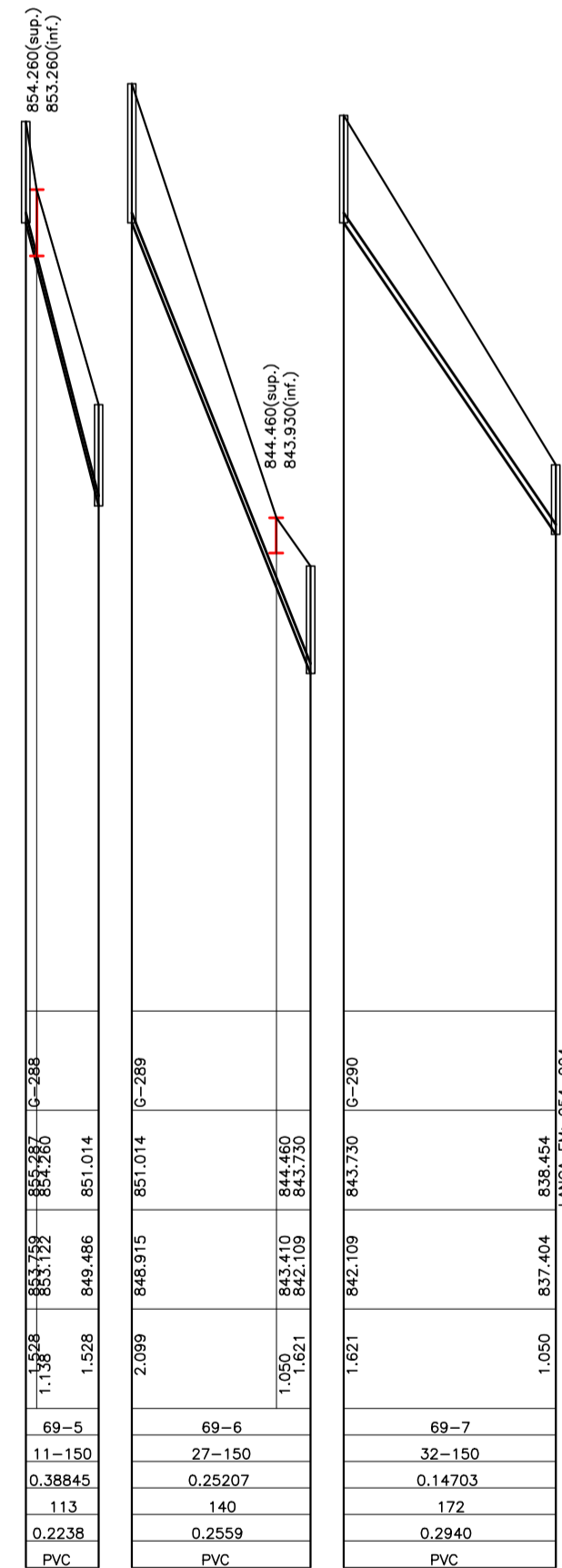

COLETOR 70

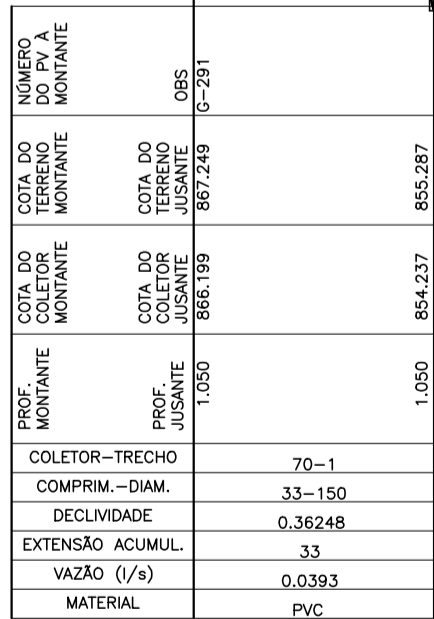

COLETOR 71

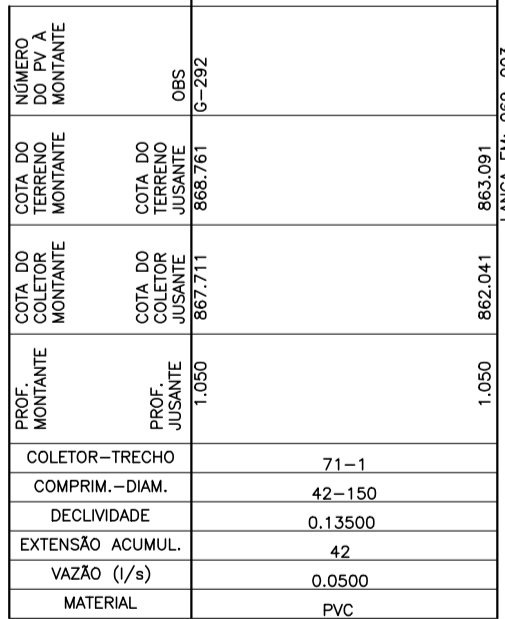

LEGENDA:

REDE COLETORA PROJETADA - 1ª ETAPA
INTERFERÊNCIAS

NOTAS:

- AS REDES COM RECOBRIMENTO INFERIOR A 0,90 M NAS RUAS, DEVERÃO SER ENVELOPADAS APÓS SEREM EXECUTADAS AS LIGAÇÕES DOMICILIARES.
- OS INTERCEPTORES E REDES AÉREAS DEVERÃO SER EM F.F.
- OS TRECHOS DE REDE COM EXTENSÃO INFERIOR A 9,00 METROS FORAM ALTERADOS NO DESENHO DO PERFIL FORAM ESTENDIDOS PARA QUE AS INFORMAÇÕES FIQUEM LEGÍVEIS NOS CAMPOS, VALENDO PORTANTO, AS COTAS E DECLIVIDADE DESCRITAS NOS MESMOS.
- LONGOS TRECHOS CONTRA DECLIVE QUE OCASIONAREM PROFUNDIDADES ELEVADAS FORAM CALCULADOS, EXCEPCIONALMENTE, COM TRATIVA IGUAL A 0,6 Po CONFORME NORMA NBR14486.

ESTE DESENHO É PROPRIEDADE DA
COMPANHIA ESPÍRITO SANTENSE DE
SANEAMENTO - CESAN E NÃO PODE
SER COPIADO SEM SUA AUTORIZAÇÃO.

NÚMEROS	TÍTULOS	Nº	LOCAL	DISCRIMINAÇÃO	DES.	DIV.	GER.	DATA
PRINCIPAIS DESENHOS DE REFERÊNCIA				REVISÃO				

CANCELA E SUBSTITUI
O DESENHO NÚMERO:

CANCELADO E SUBSTITUÍDO
PELO DESENHO NÚMERO:

CENTRO DE DOCUMENTAÇÃO

RECEBIDO: / /

Nº DOC.: ASS.:

APROVAÇÃO CESAN:

ASS.: MATR.:

UNID.: DATA: / /

ESTA APROVAÇÃO NÃO ISENTA A CONTRATADA
DE SUAS RESPONSABILIDADES LEGAIS.

EMITENTE:

PROJETADO:

COORDENADOR:

CREA: 6432-D REGIÃO: ES

DESENHO: MARIA PONTES

DATA: 15/02/2011

RESPONSÁVEL TÉCNICO: ALEXANDRE CESAR BECK DE SOUZA

CREA: 11249-D REGIÃO: RS ART Nº: 20100114482 DATA: 16/11/2010

EMISSION CESAN

PROJETADO:

CREA:

DESENHADO:

VERIFICADO:

DIVISÃO:

GERÊNCIA:

DATAS

MUNICÍPIO: IBATIBA

DISTRITO: SEDE

BAIRRO:

NOME DO EMPREENDIMENTO: AMPLIAÇÃO E MELHORIA DO SISTEMA DE ESGOTAMENTO SANITÁRIO DE IBATIBA

TÍTULO: REDE COLETORA DE ESGOTO PROJETO HIDRÁULICO PERFIL - BACIA G

ESCALA: VERT. 1:100

FOLHA: 11 / 11

Nº CESAN C-057-000-94-5-XX-0078

REV: 00