

COR	ESP.
1	07 0,1
2	07 0,2
3	07 0,3
4	07 0,4
5	07 0,5
6	07 0,6
7	07 0,25
8	07 0,09
9	07 0,15
140	140 0,15
162	162 0,15

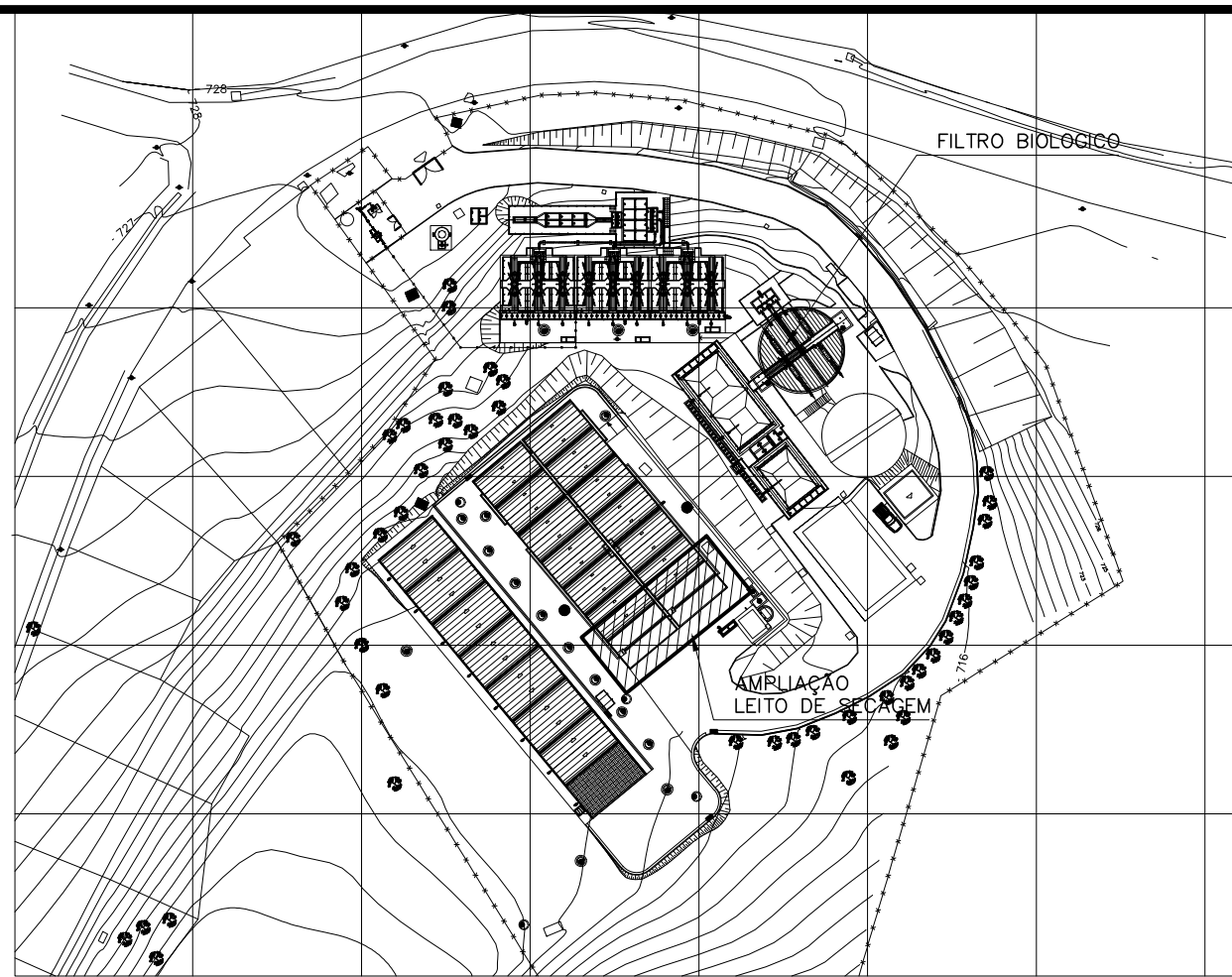
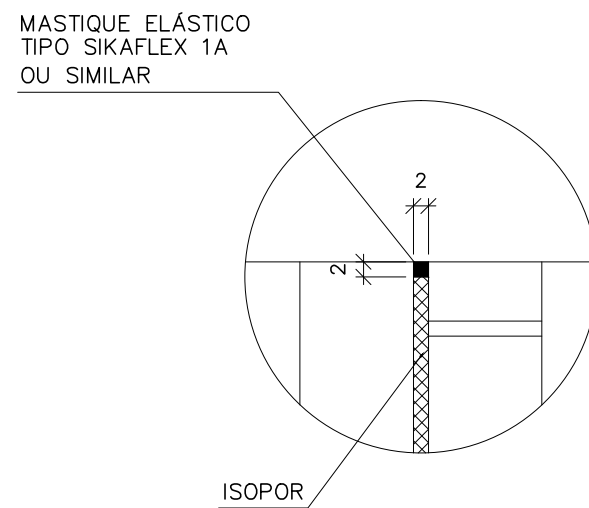
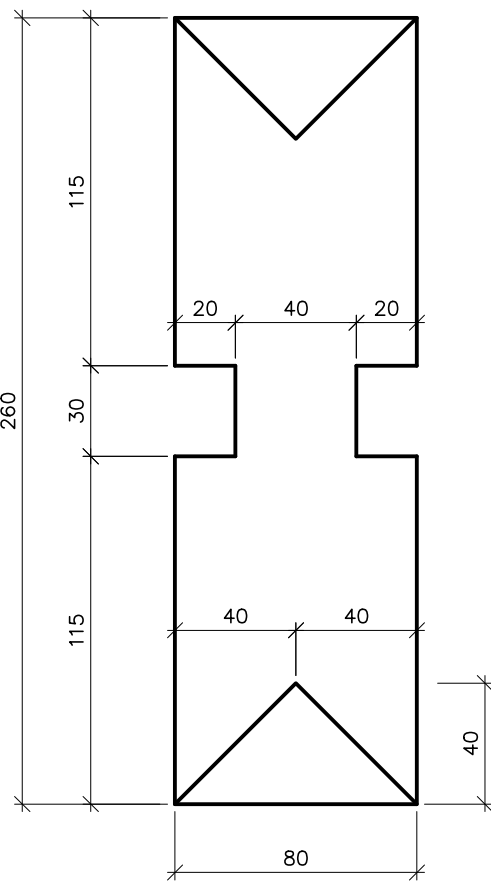
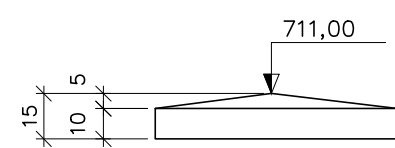
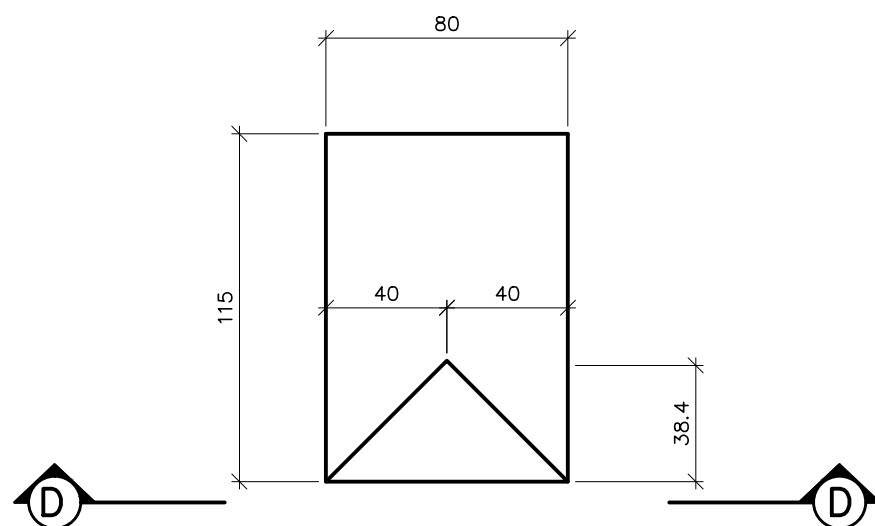
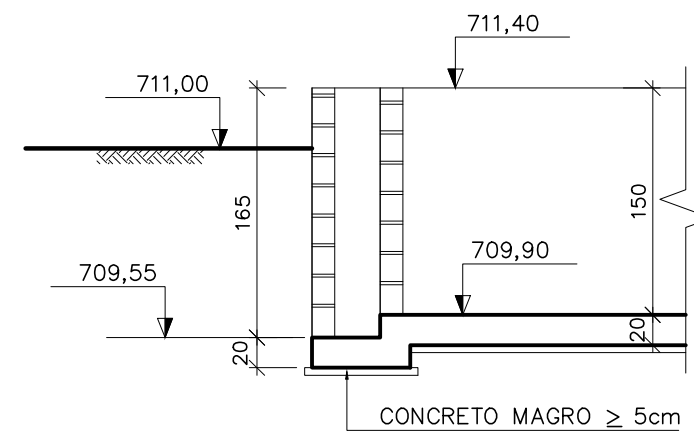
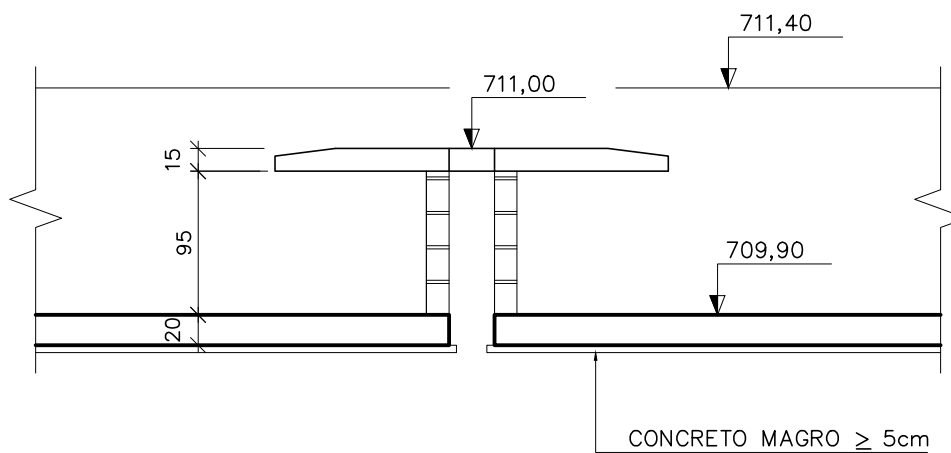
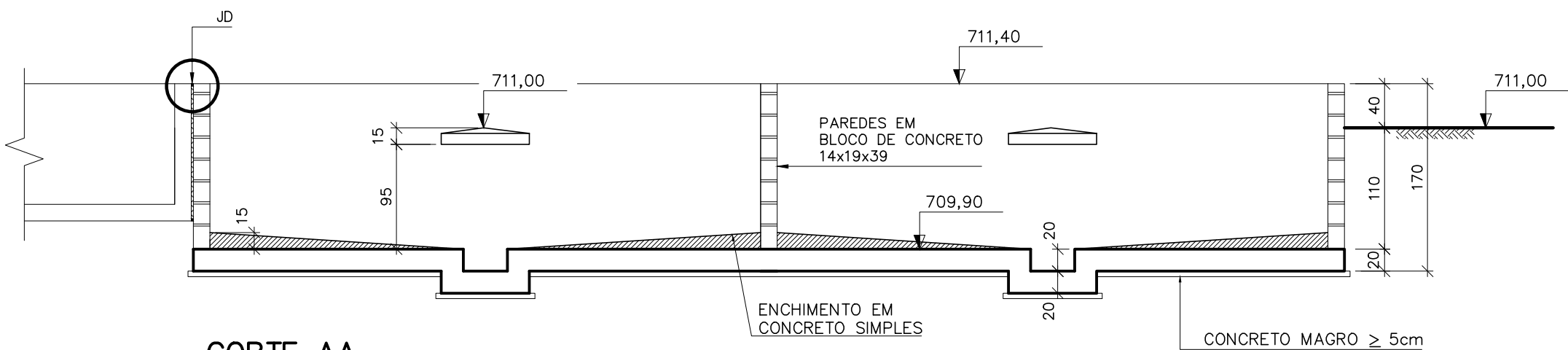
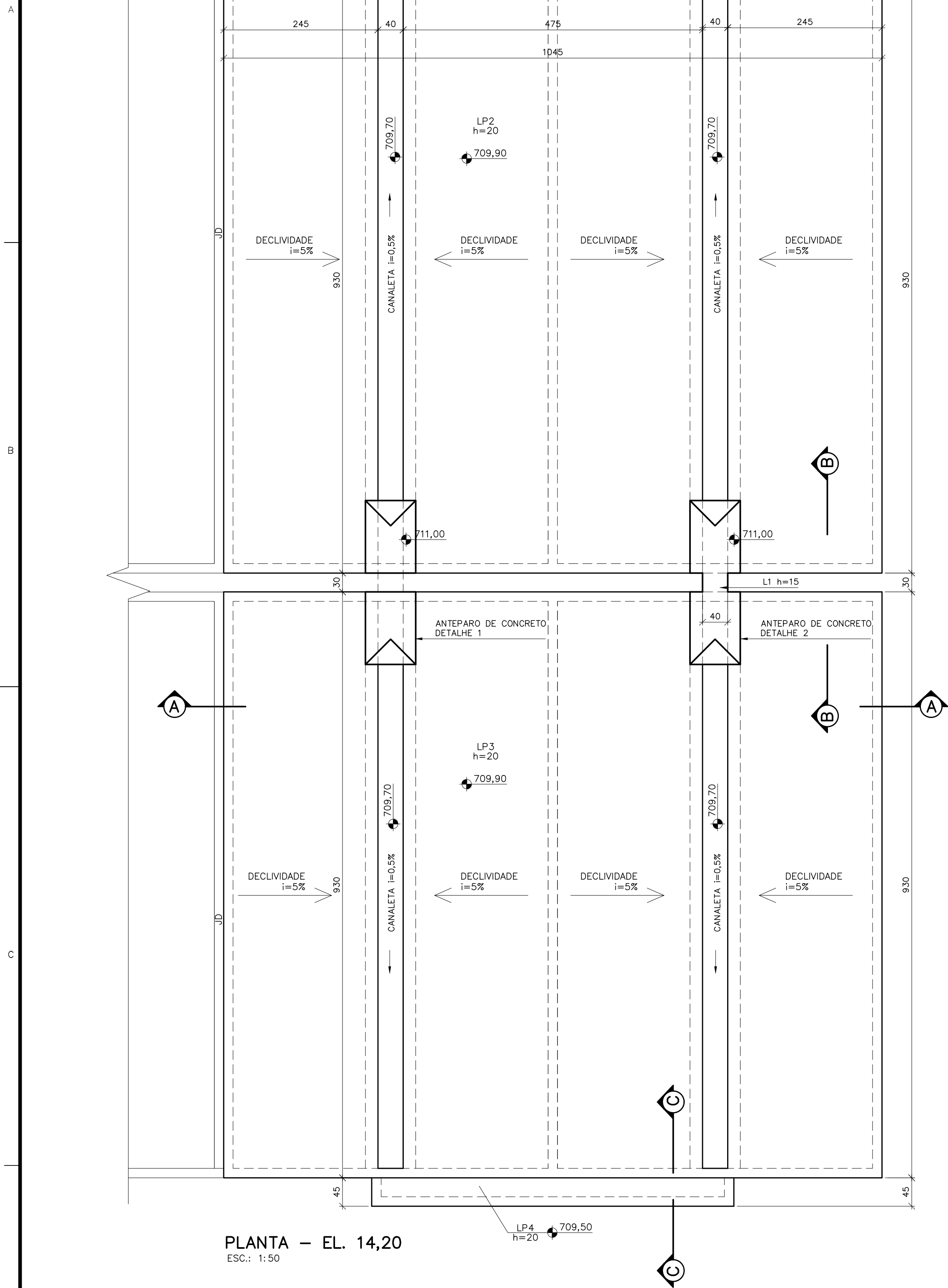

PLANTA CHAVE
SEM ESCALA

QUANTITATIVOS

VOLUME DE CONCRETO fck 30MPa = 41,95 m³
VOLUME DE CONCRETO MAGRO = 1,02 m³
ÁREA DE FORMAS = 18,16 m²
VOLUME DE ESCAVAÇÃO = 363,50 m³
VOLUME DE REATERRO = 94,18 m³
VOLUME DE BOTA-FORA = 269,32 m³
APILOAMENTO DE FUNDO DE VALA = 211,80 m²
ENCHIMENTO SIMPLES = 6,42 m³
BLOCO DE CONCRETO 14x19x39 = 135,75 m²

NOTAS:

- 01- COTAS E DIMENSÕES EM CENTÍMETRO E ELEVÇÕES EM METRO, EXCETO ONDE INDICADO.
- 02- CONCRETO ESTRUTURAL fck= 30 MPa, CONCRETO MAGRO fck= 10 MPa.
- 03- PARA A CURA DO CONCRETO DEVERÁ SER UTILIZADA LAMINA D'ÁGUA OU LONA (MANTA BIDIM) ENCHARRADA, ADOTAR A CURA QUÍMICA E PROTEÇÃO CONTRA O VENTO IMEDIATAMENTE APÓS O PERÍODO DE PEGA.
- 04- AS FORMAS E ESCORAMENTOS DEVERÃO SER DIMENSIONADOS E EXECUTADOS DE ACORDO COM AS PRESCRIÇÕES DA NB-11, DE MODO QUE NÃO SOFRA DEFORMAÇÕES PREJUDICIAIS, QUER SOB A AÇÃO DOS FATORES AMBIENTAIS, QUER SOB A CARGA, ESPECIALMENTE A DO CONCRETO ANTES DO INÍCIO DA PEGA. UTILIZAR FORMA CHAPA COMPENSADA RESINADA 12mm.
- 05- OS MATERIAIS CONSTITUINTES DO CONCRETO ARMADO DEVERÃO ATENDER AS SUAS RESPECTIVAS ESPECIFICAÇÕES, NBR 5735, NBR 11578, NBR 7211, NBR 7480, NBR 6118:2003, ETC.
- 06- O LIMITE DE TOLERÂNCIA PARA COBRIMENTO DAS ARMADURAS DO CONCRETO ARMADO É DE 5mm, SENDO QUE OS COBRIMENTOS NOMINAIS ESTÃO, SEMPRE, REFERIDOS À SUPERFÍCIE DA ARMADURA EXTERNA, EM GERAL A FACE EXTERNA DOS ESTRIBOS.
- 07- ANTES DO LANÇAMENTO DO CONCRETO, DEVERÁ SER VERIFICADA A EXATIDÃO DIMENSIONAL DAS FORMAS EM RELAÇÃO AO PROJETO ESTRUTURAL, A FIM DE ASSEGURAR-SE A GEOMETRIA DA ESTRUTURA.
- 08- NO LANÇAMENTO DO CONCRETO NAS FORMAS, DEVE-SE TOMAR AS PRECAUÇÕES NECESSÁRIAS PARA QUE NÃO HAJA SEGREGAÇÃO DO MESMO, RECOMENDA-SE QUE A ALTURA DE QUEDA LIVRE NÃO ULTRAPASSE 2,00 METROS.
- 09- EM NENHUMA HIPÓTESE O LANÇAMENTO DO CONCRETO PODERÁ SER FEITO APÓS O INÍCIO DA PEGA.
- 10- TODAS AS COLOCAÇÕES CONSTANTES NESTE QUADRO SÃO DE OBRIGAÇÃO DO RESPONSÁVEL TÉCNICO PELA EXECUÇÃO DA OBRA, QUE DEVE TER "ART-CREA" RECOLHIDA ANTES DO INÍCIO DA OBRA.
- 11- RAIO DE DOBRAMENTO: BARRAS = 5,0 Ø - ESTRIBOS = 6,0 %
- 12- EMENDAS POR TRANSPASSE = 70 Ø
- 13- TODA ARMADURA QUE FOR INTERCEPTADA POR Furos OU ABERTURAS DEVERÁ SER, CORTADA E DOBRADA ADEQUADAMENTE, OBEDECENDO AS PRESCRIÇÕES DE COBRIMENTO MÍNIMO ADOTADO.
- 14- TENSÃO ADMISSÍVEL DO SOLO DE 1,00 kgf/cm², CONFORME BOLETIM DE SONDAGEM FURO SP-06.
- 15- AS PAREDES DO LEITO DE SECAGEM SERÃO EM ALVENARIA DE BLOCO ESTRUTURAL 14x19x39cm PREENCHIDAS COM CONCRETO E ARMADURA 1ø8.0 NA ÚLTIMA CAMADA. ESTA SOLUÇÃO ADOTADA FORAM VERIFICADAS QUANTO A ESTABILIDADE ESTRUTURAL.
- 16- IMPERMEABILIZAÇÃO: PARA PROTEÇÃO MECÂNICA DO CONCRETO (INTERNO), RECOMENDAMOS REVESTIMENTOS MINERAIS À BASE DE SILICATOS POLIMÉRICOS (KONUSIT KK10 MC BAUCHÉMIE), LOGO APÓS DESFORMA: APLICAR MANUALMENTE DUAS CAMADAS DE KONUSIT KK10, SOBRE PONTE DE ADERÊNCIA KONISIT HB (VER INSTRUÇÕES DO FABRICANTE), PARA FIXAÇÃO DE TUBOS NAS ABERTURAS: SELANTE À BASE DE ALCATRÃO E POLIURETANO (SIKAFLEX "T68 E T68 NS") OU SIMILAR.

CANCELA E SUBSTITUI
O DESENHO NÚMERO:

CENTRO DE DOCUMENTAÇÃO

RECEBIDO: / /

Nº DOC.: ASS.: _____

APROVAÇÃO CESAN:

ASS.: _____ MATR.: _____

UNID.: _____ DATA: / /

ESTA APROVAÇÃO NÃO ISENTA A CONTRATADA
DE SUAS RESPONSABILIDADES LEGAIS.

EMITENTE:

ENGESOLO
ENGENHARIA LTDA.
Rua Alcobença, 1.210 - Bairro São Francisco
Tel.: (51) 2103-4300 - Fax: (51) 2103-4390
Belo Horizonte - MG - CEP: 31.255-210

PROJETADO: LAERTE JUNIOR BAPTISTA

COORDENADOR: JOÃO JOSÉ FIGUEIREDO DE OLIVEIRA

CREA: 7816/D REGIÃO: ES

CREA: 11804/D REGIÃO: MG

DESENHO: ANTONIO MARIANI

Nº DES. PROJETISTA:

DATA: 05 / 07 / 2016

SA_PROB4_15_DE_11_023_007_A

RESPONSÁVEL TÉCNICO:

FABRICA FAFA DE OLIVEIRA

CREA: 4619/D REGIÃO: ES ART Nº: 0820160012591 DATA: 05/07/2016

EMIÇÃO CESAN

DATAS

PROJETADO: ENGESOLO ENGENHARIA LTDA.

CREA: -

DESENHADO: ENGESOLO ENGENHARIA LTDA.

VERIFICADO: E-DPE

DIVISÃO: E-DPE

GERÊNCIA: E-GPP

CESAN

MUNICÍPIO: ST*. MARIA JETIBA

DISTRITO: SEDE

BAIRRO: -

NOME DO EMPREENDIMENTO: AMPLIAÇÃO DO SISTEMA DE ESGOTAMENTO SANITÁRIO DE SANTA MARIA DE JETIBA

TÍTULO: ESTAÇÃO DE TRATAMENTO DE ESGOTO

PROJETO ESTRUTURAL - LEITO DE SECAGEM - AMPLIAÇÃO

FORMA 01/02

ESCALA: INDICADA

FOLHA: 01/02

Nº CESAN B-055-000-92-4-XX-0007

REV: 00