

COR ESP.
1 07 0,1
2 07 0,2
3 07 0,3
4 07 0,4
5 07 0,5
6 07 0,6
7 07 0,25
8 07 0,09
9 07 0,15
140 140 0,15
162 162 0,15

ESTE DESENHO É PROPRIEDADE DA
COMPANHIA ESPÍRITO SANTENSE DE
SANEAMENTO – CESAN E NÃO PODE
SER COPIADO SEM SUA AUTORIZAÇÃO.



TABELA DE FERROS-PILARES				
N	Ø	COMPRIMENTO		TOTAL(m)
		UNIT.(cm)	TOTAL(m)	
1	12,5	4	172	6,9
2	6,3	139	82	114,0
3	12,5	8	89	7,1
4	12,5	4	96	3,8
5	12,5	4	200	8,0
6	12,5	8	204	16,3
7	12,5	4	104	4,2
8	12,5	8	291	23,3
9	12,5	4	207	8,3
10	12,5	4	121	4,8
11	12,5	4	81	3,2

RESUMO AÇO CA-50				
Ø(mm)	COMP.(m)	PESO (Kg/m)	TOTAL (Kg)	
6,3	114,0	,250	28,5	
12,5	86,0	1,00	86,0	
TOTAL			114,5	

SIMBOLOGIA:

RAIOS (r) INTERNOS MÍNIMOS DE CURVATURA PARA GANCHOS E ESTRIBOS NBR-6118 (ITEM 6.3.4.1)		
BITOLA Ø	CA-50	CA-60
< 20mm	2,5 Ø	3,0 Ø
> 20mm	4,0 Ø	5,0 Ø
ESTRIBO > 20mm	1,5 Ø	1,5 Ø

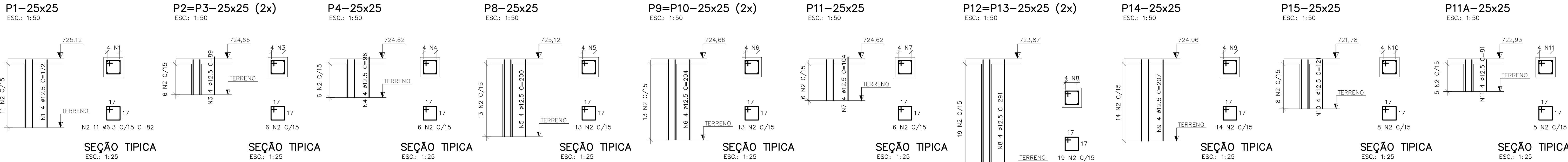
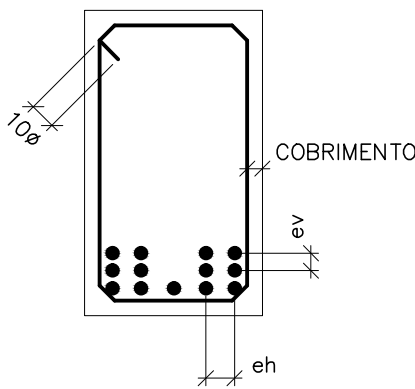

DETALHE "B"

SEM ESC.
Ø
ev > 2cm
0,5 Ø MAX. AGREG.

DETALHE "A"

SEM ESC.

NOTAS:

- 01- COTAS E DIMENSÕES EM CENTÍMETRO E ELEVAÇÕES EM METRO, EXCETO ONDE INDICADO.
- 02- CONCRETO ESTRUTURAL fck= 30 MPa, CONCRETO MAGRO fck= 10 MPa.
- 03- PARA A CURA DO CONCRETO DEVERÁ SER UTILIZADA LAMINA D'ÁGUA OU LONA (MANTA BIDIM) ENCHARCADA, ADOTAR A CURA QUÍMICA E PROTEÇÃO CONTRA O VENTO IMEDIATAMENTE APÓS O PERÍODO DE PEGA.
- 04- AS FORMAS E ESCORAMENTOS DEVERÃO SER DIMENSIONADOS E EXECUTADOS DE ACORDO COM AS PRESCRIÇÕES DA NB-11, DE MODO QUE NÃO SORRAM DEFORMAÇÕES PREJUDICIAIS, QUER SOB A AÇÃO DOS FATORES AMBIENTAIS, QUER SOB A CARGA, ESPECIALMENTE A DO CONCRETO ANTES DO INÍCIO DA PEGA. UTILIZAR FORMÁ CHAPA COMPENSADA RESINADA 12mm.
- 05- OS MATERIAIS CONSTITUINTES DO CONCRETO ARMADO DEVERÃO ATENDER AS SUAS RESPECTIVAS ESPECIFICAÇÕES, NBR 5735, NBR 11578, NBR 7211, NBR 7480, NBR 6118:2003, ETC.
- 06- O LIMITE DE TOLERÂNCIA PARA COBRIMENTO DAS ARMADURAS DO CONCRETO ARMADO É DE 5mm, SENDO QUE OS COBRIMENTOS NOMINAIS ESTÃO, SEMPRE, REFERIDOS À SUPERFÍCIE DA ARMADURA EXTERNA, EM GERAL A FACE EXTERNA DOS ESTRIBOS.
- 07- ANTES DO LANÇAMENTO DO CONCRETO, DEVERÁ SER VERIFICADA A EXATIDÃO DIMENSIONAL DAS FORMAS EM RELAÇÃO AO PROJETO ESTRUTURAL, A FIM DE ASSEGURAR-SE A GEOMETRIA DA ESTRUTURA.
- 08- NO LANÇAMENTO DO CONCRETO NAS FORMAS, DEVE-SE TOMAR AS PRECAUÇÕES NECESSÁRIAS PARA QUE NÃO HAJA SEGREGAÇÃO DO MESMO, RECOMENDA-SE QUE A ALTURA DE QUEDA LIVRE NÃO ULTRAPASSE 2,00 METROS.
- 09- EM NENHUMA HIPÓTESE O LANÇAMENTO DO CONCRETO PODERÁ SER FEITO APÓS O INÍCIO DA PEGA.
- 10- TODAS AS COLOCAÇÕES CONSTANTES NESTE QUADRO SÃO DE OBRIGAÇÃO DO RESPONSÁVEL TÉCNICO PELA EXECUÇÃO DA OBRA, QUE DEVE TER "ART-CREA" RECOLHIDA ANTES DO INÍCIO DA OBRA.
- 11- RAIOS DE DOBRAMENTO: BARRAS = 5,0 Ø - ESTRIBOS = 6,0 Ø
- 12- EMENDAS POR TRANSPASSE = 70 Ø
- 13- TODA ARMADURA QUE FOR INTERCEPTADA POR FUROS OU ABERTURAS DEVERÁ SER, CORTADA E DOBRADA ADEQUADAMENTE, OBEDECENDO AS PRESCRIÇÕES DE COBRIMENTO MÍNIMO ADOTADO.
- 14- TENSÃO ADMISSÍVEL DO SOLO DE 2,00 kgf/cm2, CONFORME BOLETIM DE SONDAGEM FURO SP-01.
- 15- IMPERMEABILIZAÇÃO: PARA PROTEÇÃO MECÂNICA DO CONCRETO (INTERNO), RECOMENDAMOS REVESTIMENTOS MINERAIS À BASE DE SILICATOS POLIMÉRICOS (KONUSHI KKI-10 MC BAUCHÉME), LOGO APÓS DESFORMA: APLICAR MANUALMENTE DUAS CAMADAS DE KONUSHI KKI-10, SOBRE PONTE DE ADERÊNCIA KONISHI HB (VER INSTRUÇÕES DO FABRICANTE), PARA FIXAÇÃO DE TUBOS NAS ABERTURAS: SELANTE À BASE DE ALCATRÃO E POLIURETANO (SIKAFLEX "T68 E T68 NS") OU SIMILAR.

ARMAÇÃO – FUNDO

ESC.: 1:25

TABELA DE FERROS				
N	Ø	Q	COMPRIMENTO	
			UNIT.(cm)	TOTAL(m)
1	10,0	20	470	94,0
2	10,0	16	1200	192,0
3	10,0	28	VAR	238,0
4	10,0	34	256	87,0
5	10,0	88	466	410,1
6	10,0	100	141	141,0
7	10,0	74	136	100,6
8	10,0	50	VAR	110,0
9	10,0	130	301	391,3
10	10,0	46	116	53,4
11	10,0	22	331	72,8
12	10,0	52	731	380,1
13	10,0	20	452	90,4

RESUMO AÇO CA-50				
Ø(mm)	COMP.(m)	PESO (Kg/m)	TOTAL (Kg)	
10	2360,8	,630	1475,5	
TOTAL			1475,5	

CANCELA E SUBSTITUI
O DESENHO NÚMERO:

CANCELADO E SUBSTITUI
TUDO PELO DESENHO
NÚMERO:

CENTRO DE DOCUMENTAÇÃO

RECEBIDO: / /
Nº DOC.: _____ ASS.: _____
APROVAÇÃO CESAN:
ASS.: _____ MATR.: _____
UNID.: _____ DATA: / /
ESTA APROVAÇÃO NÃO ISENTA A CONTRATADA
DE SUAS RESPONSABILIDADES LEGAIS.

EMITENTE:

ENGESOLO
RUA ALACOBÇA, 1.210 - BAIRRO SÃO FRANCISCO
TEL: (51) 2103-4300 - FAX: (51) 2103-4390
Belo Horizonte - MG - CEP: 31.255-210

PROJETADO: LAERTE JUNIOR BAPTISTA
COORDENADOR: JOÃO JOSÉ FIGUEIREDO DE OLIVEIRA
CREA: 7816/D REGIÃO: ES
CREA: 11804/D REGIÃO: MG
DESENHO: ANTONIO MARIANI
Nº DES. PROJETISTA:
DATA: 05/07/2016
SA_PROB4_15_DE_11_023_016_A
RESPONSÁVEL TÉCNICO: FABRÍCA FAFA DE OLIVEIRA
CREA: 4619/D REGIÃO: ES ART Nº: 0820160012591 DATA: 05/07/2016

EMIÇÃO CESAN

PROJETADO: ENGESOLO ENGENHARIA LTDA.
CREA: -
DESENHADO: ENGESOLO ENGENHARIA LTDA.
VERIFICADO: E-DPE
DIVISÃO: E-DPE
GERÊNCIA: ENGº CARINA DA ROSS REZENDE
ENGº NESTOR ALCIDES GÓRZA JÚNIOR

DATAS

MUNICÍPIO: ST*. MARIA JETIBA
DISTRITO: SEDE
BAIRRO: -
NOME DO EMPREENDIMENTO: AMPLIAÇÃO DO SISTEMA DE ESGOTAMENTO SANITÁRIO DE SANTA MARIA DE JETIBA
TÍTULO: ESTAÇÃO DE TRATAMENTO DE ESGOTO
PROJETO ESTRUTURAL - TRATAMENTO PRIMÁRIO
ARMAÇÃO 05/11
ESCALA: INDICADA
FOLHA: 05/11
Nº CESAN B-055-000-92-4-XX-0016
REV: 00