

COR ESP.
1 07 0,1
2 07 0,2
3 07 0,3
4 07 0,4
5 07 0,5
6 07 0,6
7 07 0,25
8 07 0,09
9 07 0,15
140 140 0,15
162 162 0,15



TABELA DE FERROS				
N	Ø	Q	COMPRIMENTO	
			UNIT.(cm)	TOTAL(m)
1	10,0	28	91	25,5
2	10,0	24	106	25,4
3	10,0	16	236	37,8
4	6,3	136	72	97,9
5	10,0	16	409	65,4
6	10,0	24	532	127,7
7	10,0	16	120	19,2
8	12,5	6	492	29,5
9	5,0	268	92	246,6
10	10,0	8	582	46,6
11	12,5	98	542	531,2
12	12,5	12	120	14,4
13	8,0	28	226	63,3
14	8,0	44	166	73,0
15	6,3	6	524	31,4
16	8,0	50	932	466,0
17	8,0	188	106	199,3
18	8,0	94	90	84,6
19	8,0	94	143	134,4
20	8,0	94	106	99,6

RESUMO AÇO CA-50			
Ø(mm)	COMP.(m)	PESO (Kg/m)	TOTAL (Kg)
5	246,6	.160	38,5
6,3	129,4	.250	32,3
8	1120,3	.4	448,1
10	347,6	.630	217,2
12,5	575,1	1,00	575,1
TOTAL			1311,3

QUANTITATIVOS

VOLUME DE CONCRETO fck 30MPa = 3,89 m3
VOLUME DE CONCRETO MAGRO = 0,52 m3
ÁREA DE FORMAS = 30,63 m2
VOLUME DE ESCAVAÇÃO = 24,31 m3
VOLUME DE REATERRO = 19,90 m3
VOLUME DE BOTA-FORA = 4,41 m3
APILOAMENTO DE FUNDO DE VALA = 12,50 m2

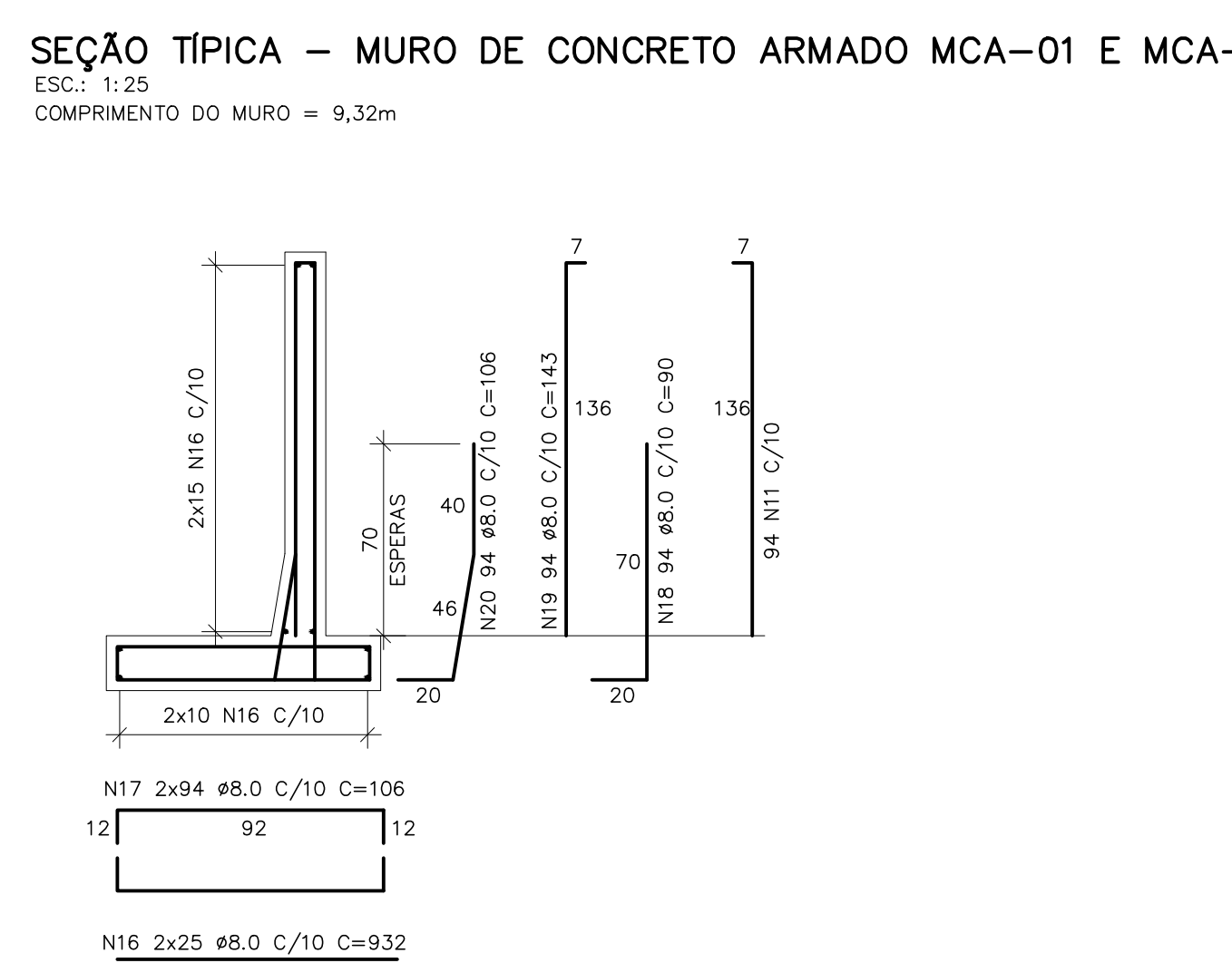
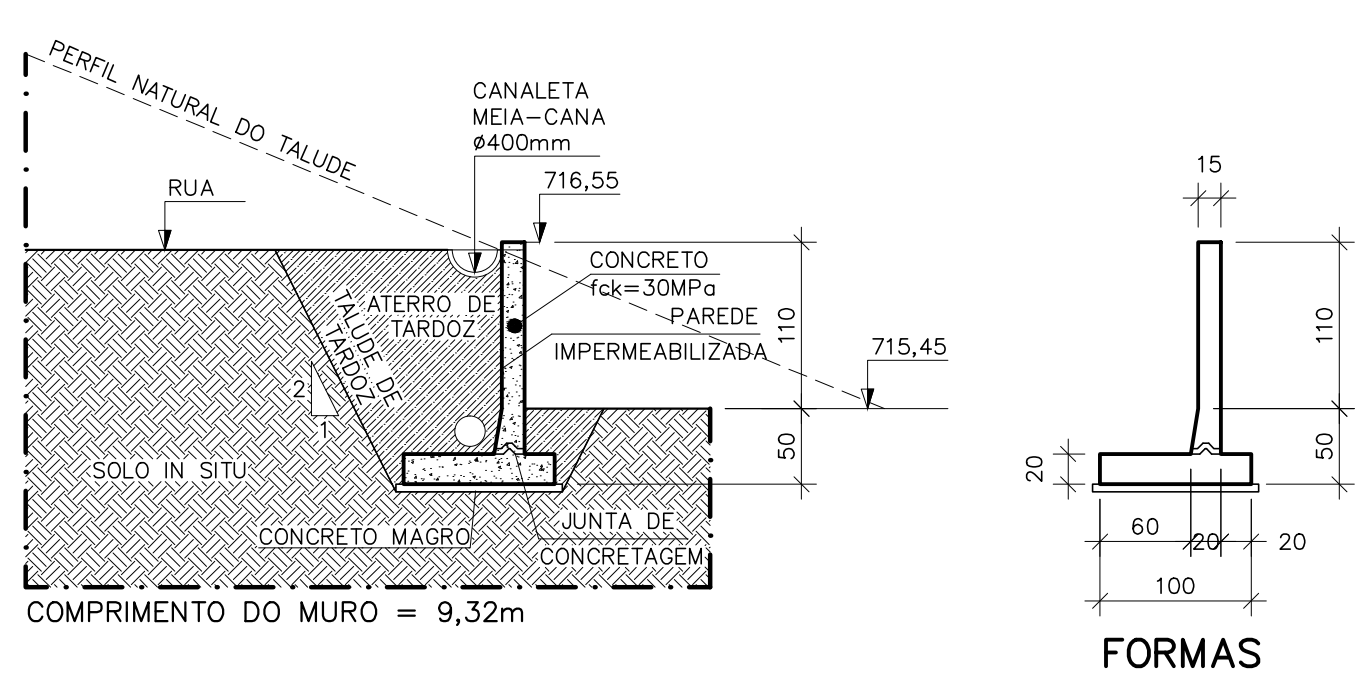
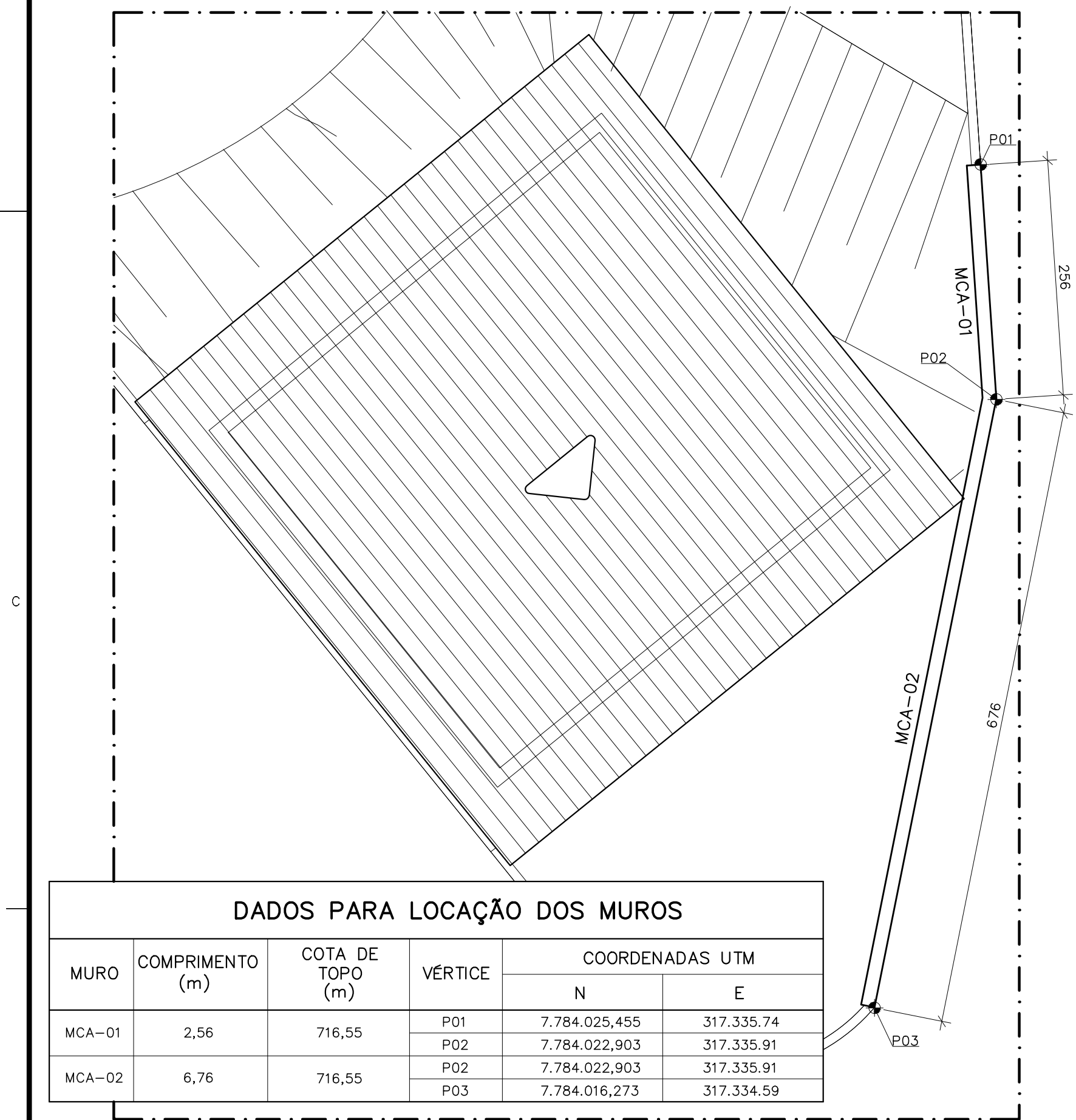
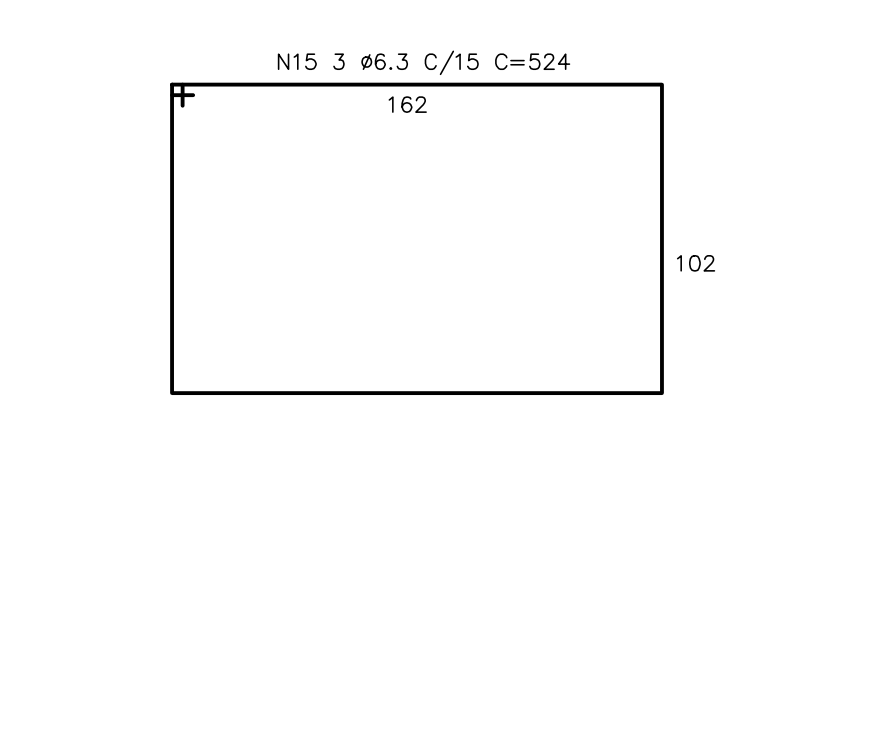
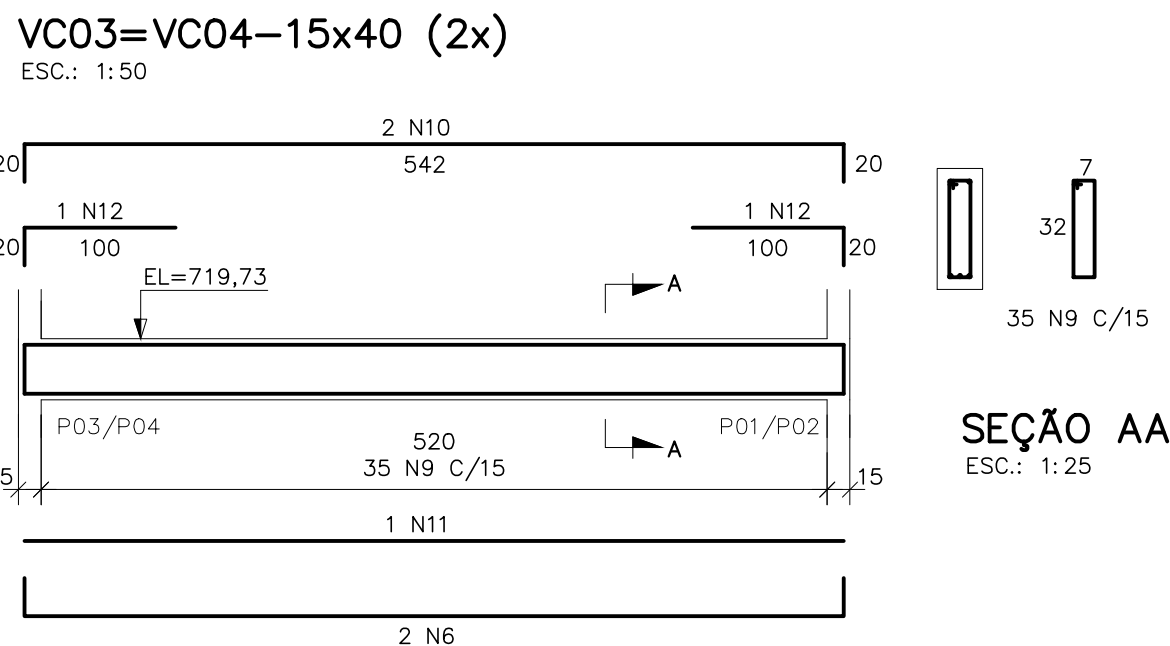
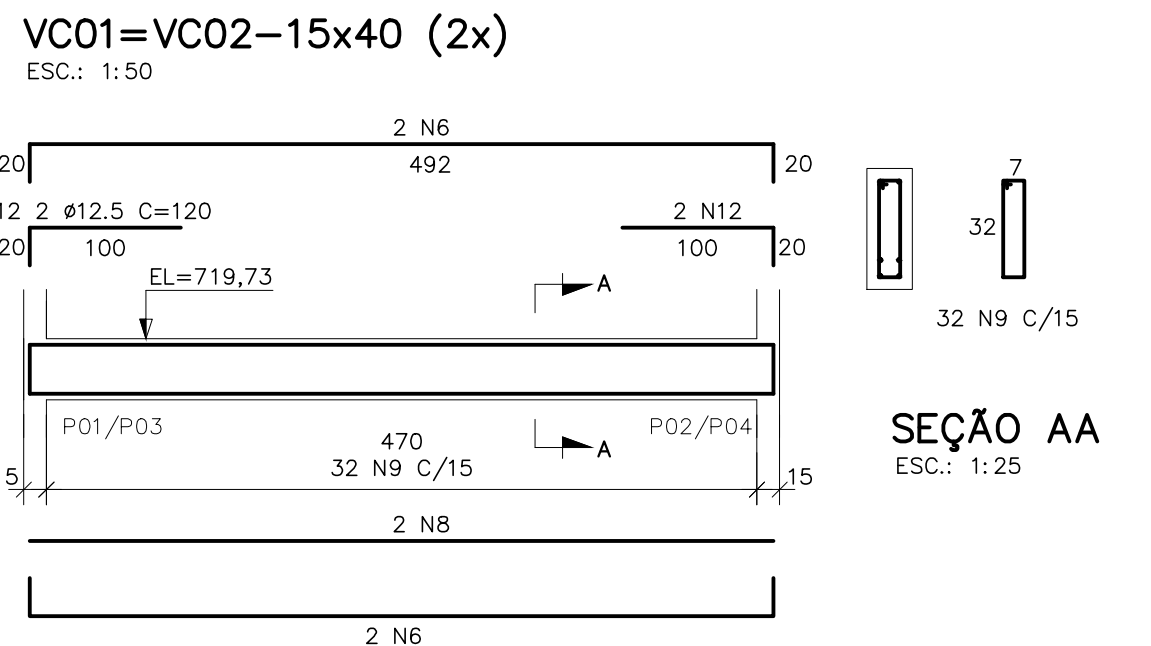
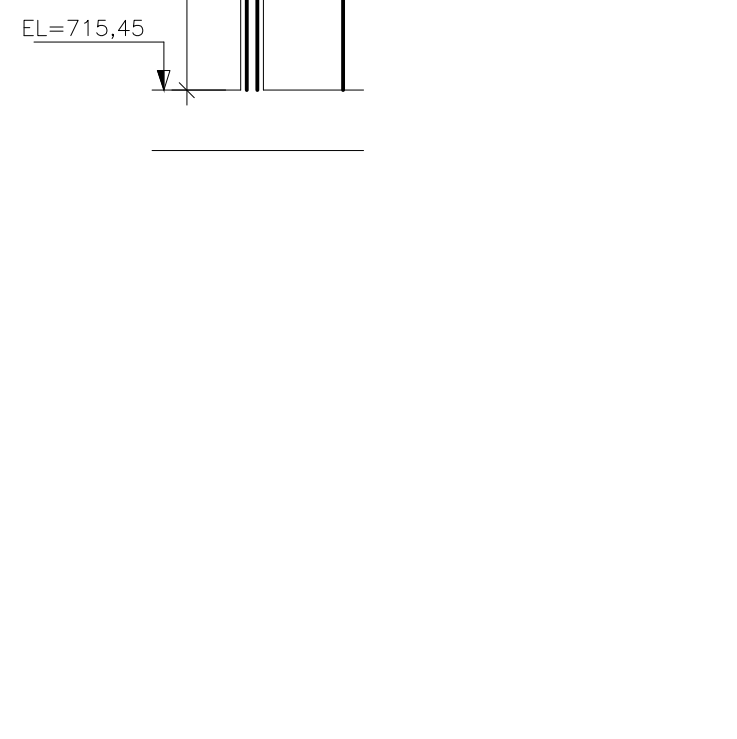
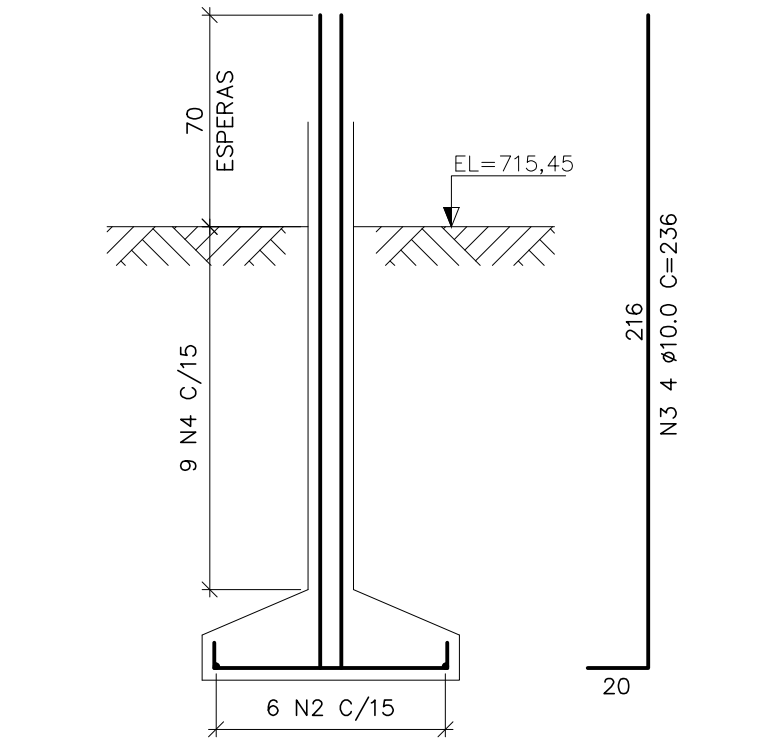
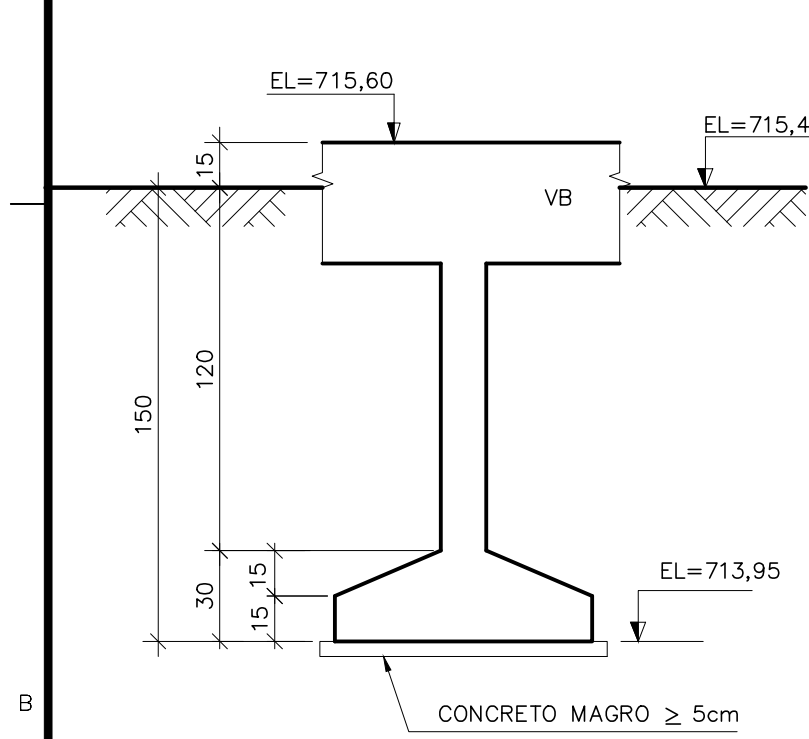
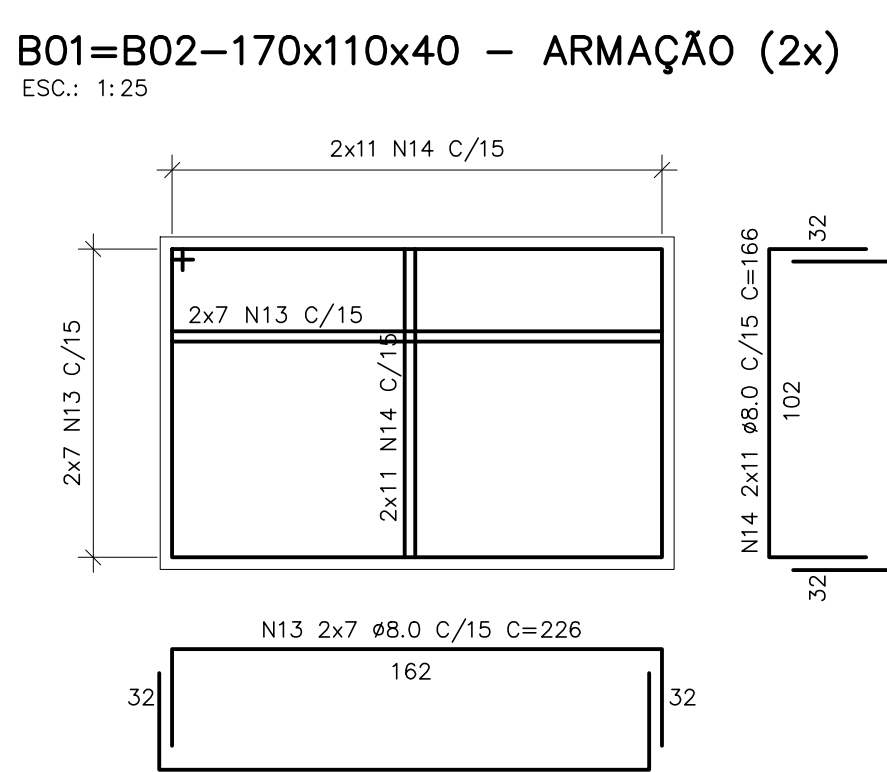
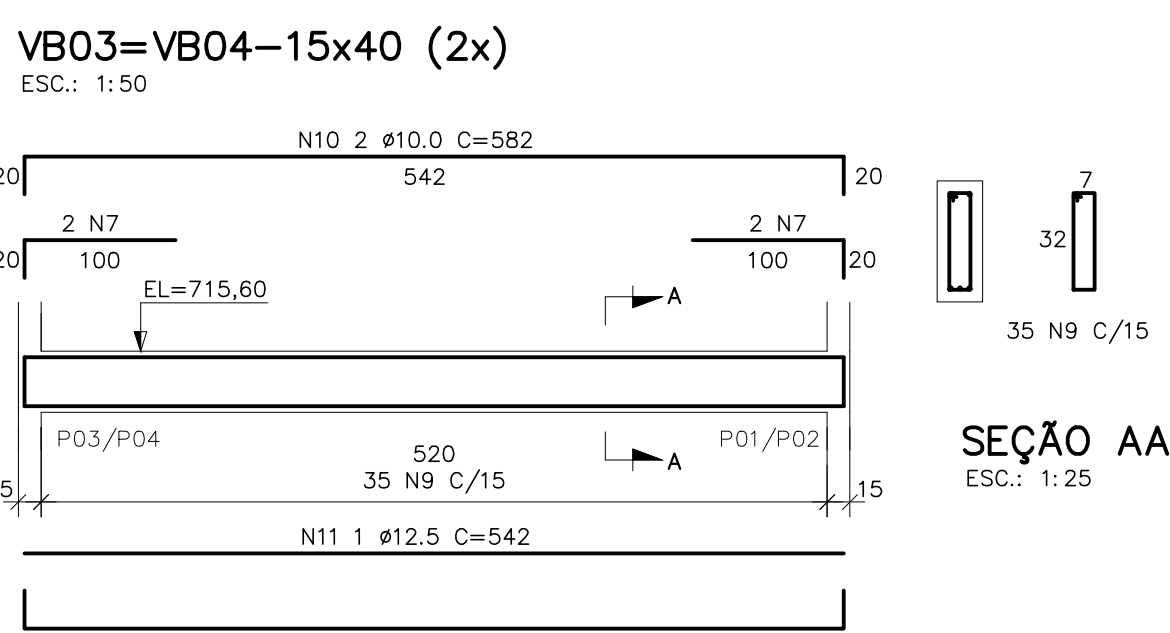
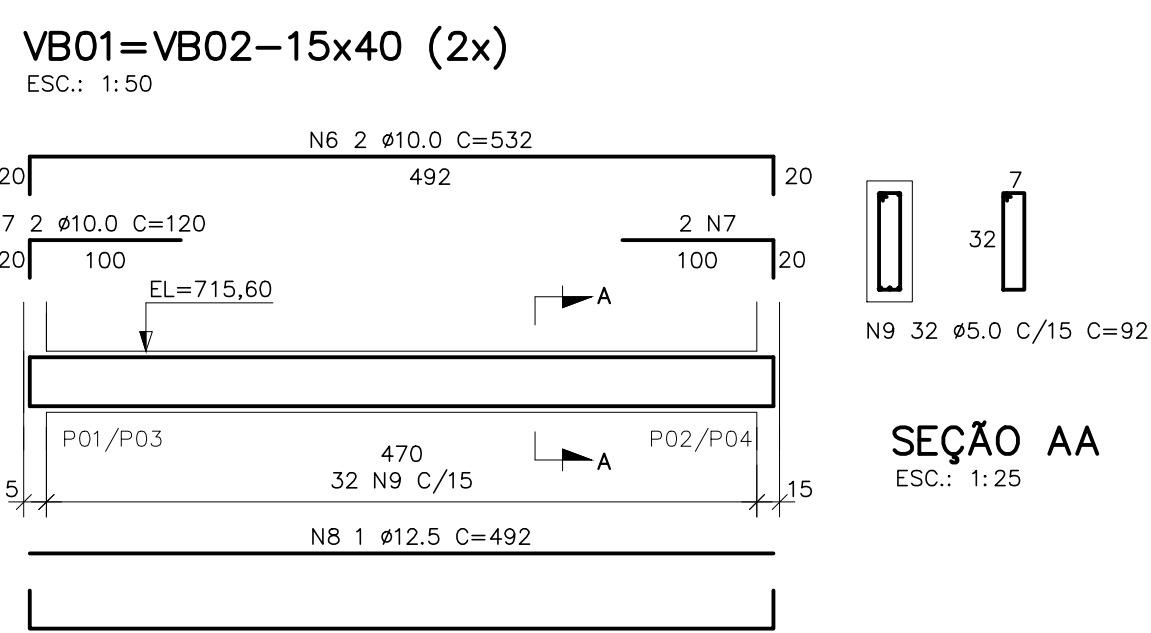
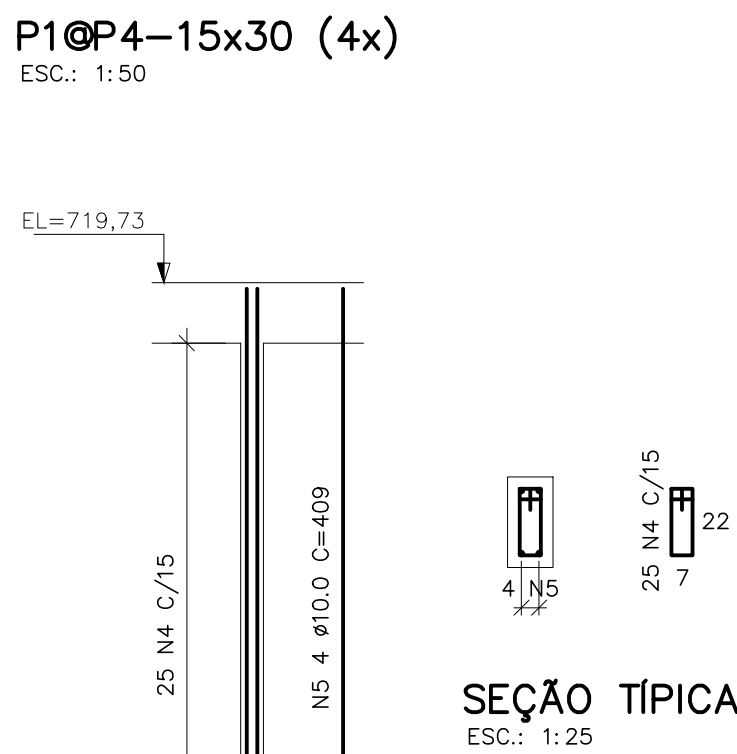
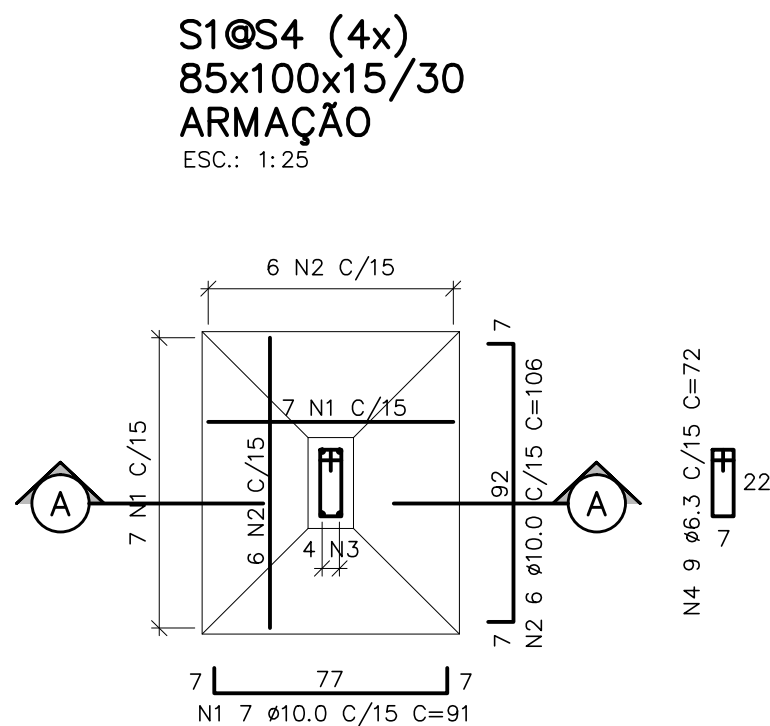
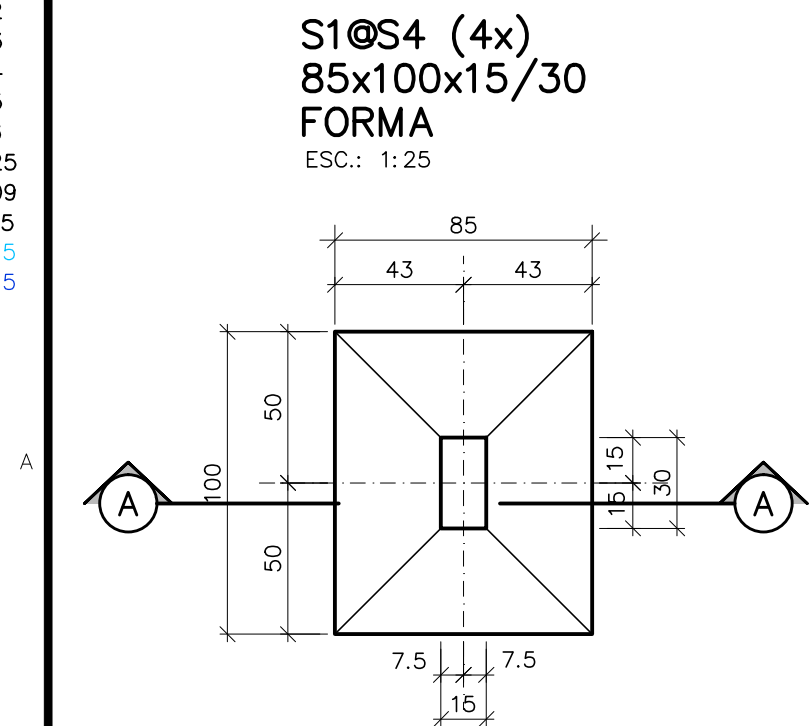
SIMBOLOGIA:

RAIOS (r) INTERNOS MÍNIMOS DE CURVATURA PARA GANCHOS E ESTRIBOS NBR-6118 (ITEM 6.3.4.1)		
BITOLA Ø	CA-50	CA-60
< 20mm	2,5 Ø	3,0 Ø
> 20mm	4,0 Ø	5,0 Ø
ESTRIBO > 20mm	1,5 Ø	1,5 Ø

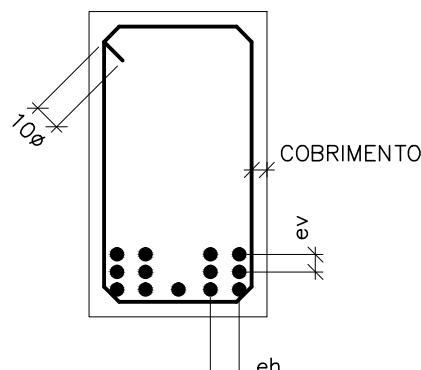

DETALHE "B"

SEM ESC.

Ø

ev > 2cm

0,5 Ø MAX. AGREG.

Ø

eh > 2cm

1,2 Ø MAX. AGREG.

DETALHE "A"

SEM ESC.

NOTAS:

- 01- COTAS E DIMENSÕES EM CENTÍMETRO E ELEVAÇÕES EM METRO, EXCETO ONDE INDICADO.
- 02- CONCRETO ESTRUTURAL fck= 30 MPa, CONCRETO MAGRO fck= 10 MPa.
- 03- PARA A CURA DO CONCRETO DEVERÁ SER UTILIZADA LAMINA D'ÁGUA OU LONA (MANTA BIDIM) ENCHARCADA, ADOTAR A CURA QUÍMICA E PROTEÇÃO CONTRA O VENTO IMEDIATAMENTE APÓS O PERÍODO DE PEGA.
- 04- AS FORMAS E ESCORAMENTOS DEVERÃO SER DIMENSIONADOS E EXECUTADOS DE ACORDO COM AS PRESCRIÇÕES DA NB-11, DE MODO QUE NÃO SOFRA DEFORMAÇÕES PREJUDICIAIS, QUER SOB A AÇÃO DOS FATORES AMBIENTAIS, QUER SOB A CARGA, ESPECIALMENTE A DO CONCRETO ANTES DO INÍCIO DA PEGA. UTILIZAR FORMÁ CHAPA COMPENSADA RESINADA 12mm.
- 05- OS MATERIAIS CONSTITUINTES DO CONCRETO ARMADO DEVERÃO ATENDER AS SUAS RESPECTIVAS ESPECIFICAÇÕES, NBR 5735, NBR 11578, NBR 7211, NBR 7480, NBR 6118:2003, ETC.
- 06- O LIMITE DE TOLERÂNCIA PARA COBRIMENTO DAS ARMADURAS DO CONCRETO ARMADO É DE 5mm, SENDO QUE OS COBRIMENTOS NOMINAIS ESTÃO, SEMPRE, REFERIDOS À SUPERFÍCIE DA ARMADURA EXTERNA, EM GERAL A FACE EXTERNA DOS ESTRIBOS.
- 07- ANTES DO LANÇAMENTO DO CONCRETO, DEVERÁ SER VERIFICADA A EXATIDÃO DIMENSIONAL DAS FORMAS EM RELAÇÃO AO PROJETO ESTRUTURAL, A FIM DE ASSEGURAR-SE A GEOMETRIA DA ESTRUTURA.
- 08- NO LANÇAMENTO DO CONCRETO NAS FORMAS, DEVE-SE TOMAR AS PRECAUÇÕES NECESSÁRIAS PARA QUE NÃO HAJA SEGREGAÇÃO DO MESMO, RECOMENDANDO-SE QUE A ALTURA DE QUEDA LIVRE NÃO ULTRAPASSE 2,00 METROS.
- 09- EM NENHUMA HIPÓTESE O LANÇAMENTO DO CONCRETO PODERÁ SER FEITO APÓS O INÍCIO DA PEGA.
- 10- TODAS AS COLOCAÇÕES CONSTANTES NESTE QUADRO SÃO DE OBRIGAÇÃO DO RESPONSÁVEL TÉCNICO PELA EXECUÇÃO DA OBRA, QUE DEVE TER "ART-CREA" RECOLHIDA ANTES DO INÍCIO DA OBRA.
- 11- RAIOS DE DOBRAMENTO: BARRAS = 5,0 Ø - ESTRIBOS = 6,0 Ø
- 12- EMENDAS POR TRANSPASSE = 70 Ø
- 13- TODA ARMADURA QUE FOR INTERCEPTADA POR FUROS OU ABERTURAS DEVERÁ SER, CORTADA E DOBRADA ADEQUADAMENTE, OBEDECENDO AS PRESCRIÇÕES DE COBRIMENTO MÍNIMO ADOTADO.
- 14- TENSÃO ADMISSÍVEL DO SOLO DE 1,60 kgf/cm2, CONFORME BOLETIM DE SONDAGEM FURO SP-05.
- 15- IMPERMEABILIZAÇÃO: PARA PROTEÇÃO MECÂNICA DO CONCRETO (INTERNO), RECOMENDAMOS REVESTIMENTOS MINERAIS À BASE DE SILICATOS POLIMÉRICOS (KONUSIL KK10 MO BAUCHÉMIE), LOGO APÓS DESFORMA: APLICAR MANUAMENTE DUAS CAMADAS DE KONUSIL KK10, SOBRE PONTE DE ADERÊNCIA KONISIL HB (VER INSTRUÇÕES DO FABRICANTE), PARA FIXAÇÃO DE TUBOS NAS ABERTURAS: SELANTE À BASE DE ALCATRÃO E POLIURETANO (SIKAFLEX "T68 E T68 NS") OU SIMILAR.

NÚMEROS	TÍTULOS	Nº	LOCAL	DISCRIMINAÇÃO	DES.	DIV.	GER.	DATA
B-055-000-90-4-MC-0001	MEMÓRIA DE CÁLCULO ESTRUTURAS DE CONCRETO							
B-055-000-92-5-XX-0022	PROJETO HIDRÁULICO - 22/45							
PRINCIPAIS DESENHOS DE REFERÊNCIA								

CANCELA E SUBSTITUI O DESENHO NÚMERO:	CENTRO DE DOCUMENTAÇÃO
	RECEBIDO: / /
	Nº DOC.: ASS.:
	APROVAÇÃO CESAN:
	ASS.: MATR.:
	UNID.: DATA: / /
CANCELADO E SUBSTITUÍDO PELO DESENHO NÚMERO:	ESTA APROVAÇÃO NÃO ISENTA A CONTRATADA DE SUAS RESPONSABILIDADES LEGAIS.

EMITENTE:	ENGENSOLO ENGENHARIA LTDA.
PROJETADO:	LAERTE JUNIOR BAPTISTA
COORDENADOR:	JOÃO JOSÉ FIGUEIREDO DE OLIVEIRA
CREA: 7616/D REGIÃO: ES	CREA: 11604/D REGIÃO: MG
DESENHO: ANTONIO MARIANI	Nº DES. PROJETISTA:
DATA: 05 / 07 / 2016	SA_PRO064_15_DE_11_023_024_A
RESPONSÁVEL TÉCNICO:	FABRICA FAXA DE OLIVEIRA
CREA: 4619/D REGIÃO: ES ART Nº: 0820160012591	DATA: 05/07/2016

EMISSION CESAN	DATAS
PROJETADO:	ENGENSOLO ENGENHARIA LTDA.
CREA: -	
DESENHADO:	ENGENSOLO ENGENHARIA LTDA.
VERIFICADO:	E-DPE
DIVISÃO:	E-DPE
GERÊNCIA:	E-GPP

MUNICÍPIO: STª. MARIA JETIBA	DISTRITO: SEDE	BAIRRO: -
NOME DO EMPREENDIMENTO: AMPLIAÇÃO DO SISTEMA DE ESGOTAMENTO SANITÁRIO DE SANTA MARIA DE JETIBA		
TÍTULO: ESTAÇÃO DE TRATAMENTO DE ESGOTO		
PROJETO ESTRUTURAL - CASA DE SOPRADORES		
ARMAÇÃO 02/02		
ESCALA: INDICADA	FOLHA: 02 / 02	Nº CESAN B-055-000-92-4-XX-0024
REV: 00		